



**ORTA DOĐU TEKNİK ÜNİVERSİTESİ**  
**MÜHENDİSLİK FAKÜLTESİ**



**2023 AKADEMİK YILI**  
**FAALİYET RAPORU**

## İÇİNDEKİLER

|  |    |
|--|----|
| ÖNSÖZ.....   | 1  |
| 2023 YILI FAALİYETLERİMİZİN ÖZETİ.....   | 2  |
| ÖDÜLLER.....   | 3  |
| İDARİ YAPI.....  | 4  |
| KURULLAR.....  | 5  |
| KOMİSYONLAR.....   | 8  |
| 1.AKADEMİK PERSONEL.....   | 10 |
| Tablo 1.1 Akademik Personel Sayıları.....  | 11 |
| Şekil 1.1 Akademik Personel Sayısının Akademik Unvan Derecesine Göre<br>Toplam Akademik Personel Sayısına Oranı..... | 12 |
| Şekil 1.2 Dr. Öğr. Üyesi ve Doç. Unvanlı Öğretim Üyelerinin Toplam<br>Öğretim Üyesine Oranı.....                     | 13 |
| 2.EĞİTİM ÖĞRETİM.....  | 14 |
| 2.1 Öğrenciler.....  | 14 |
| Tablo 2.1 Öğrenci Sayıları.....  | 15 |
| Şekil 2.1 Bölümlerin Öğrenci - Öğretim Üyesi Oranı.....  | 16 |
| Tablo 2.2 Mezun Sayıları.....  | 17 |
| Tablo 2.3 Bölüm Kontenjanları ve En Düşük Puanla Giren Öğrenci<br>Sıralaması.....                                    | 18 |
| 2.2 Akademik Programlar.....   | 19 |
| Tablo 2.4 Yan Dal ve Çift Anadal Uygulamaları.....   | 20 |
| Tablo 2.5 Yan Dal Programlarına Başvuran ve Kabul Edilen Öğrenci<br>Sayıları.....                                    | 21 |
| 3.ARAŞTIRMA GELİŞTİRME.....  | 22 |
| 3.1 Bilimsel Yayınlar.....   | 22 |
| 3.2 Proje Etkinlikleri.....  | 22 |
| Tablo 3.1 Yayınlar.....  | 24 |

|  |           |
|--|-----------|
| <u>Şekil 3.1 Toplam Yayınlar.....</u>  | <u>25</u> |
| <u>Tablo 3.2 2023 Yılı DSİM Dışı Aktif Projeler Toplam Bütçesi.....</u>  | <u>26</u> |
| <u>Tablo 3.3 2023 Yılı DSİM Etkinlikleri.....</u>  | <u>27</u> |
| <u>Şekil 3.2 2023 Yılı Öğretim Üye ve Görevlisi Başına DSİM Dışı Aktif Ulusal Proje Desteği.....</u>                       | <u>28</u> |
| <u>Şekil 3.3 2023 Yılı Öğretim Üyesi ve Görevlisi Başına DSİM Dışı Aktif Uluslararası Proje Desteği.....</u>               | <u>29</u> |
| <u>Şekil 3.4 2023 Yılı Öğretim Üyesi ve Görevlisi Başına DSİM Gelirleri.....</u>   | <u>30</u> |
| <u>Şekil 3.5 2021, 2022 ve 2023 Yılları Karşılaştırmalı DSİM ve TÜBİTAK Proje Sayıları ve Tutarları.....</u>               | <u>31</u> |
| <u>Şekil 3.6 Proje Etkinlikleri Karşılaştırması (2021, 2022 ve 2023 Yılları ).....</u>                                     | <u>32</u> |
| <u>Tablo 3.4 2023 Yılı ODTÜ Mühendislik Fakültesi Öğretim Üyelerinin Teknokent Şirketlerinde Danışmanlık Sayıları.....</u> | <u>33</u> |
| <u>4.FAKÜLTE BÜTÇESİ.....</u>  | <u>34</u> |
| <u>Tablo 4.1 2023 Yılı Gelirleri Özeti.....</u>  | <u>35</u> |
| <u>Şekil 4.1 2021, 2022 ve 2023 Yılları Bütçelerinin Karşılaştırılması.....</u>  | <u>36</u> |
| <u>Tablo 4.2 2023 Yılı Fakülte Gelirlerinin Bölümlere Dağılımı.....</u>  | <u>37</u> |
| <u>Tablo 4.3 2023 Yılı Yurt Dışı ve Yurt İçi Seyahat Harcamaları.....</u>  | <u>38</u> |

## ÖNSÖZ

Fakültemizin Değerli Mensupları,

Orta Doğu Teknik Üniversitesi Mühendislik Fakültesi Üniversitemizin en büyük fakültesi olup, eğitim ve araştırma faaliyetlerinde yaptığı öncü çalışmalar, sanayi iş birlikleri ve topluma katkıları ile ülkemizin önde gelen fakülteleri arasında yer almaktadır. Fakülte olarak hedefimiz çağdaş, araştıran, sorgulayan, bilgi ve teknoloji üreten, mesleki etik değerlere saygılı, yaşam boyu öğrenen lider mühendisler yetiştirmek olup, Fakültemizin lisans programlarından mezun olan öğrencilerimizin kalitesi tüm dünyada kabul görmektedir. İstatistiki verilere dayalı olarak yapılan çeşitli değerlendirmeler, Fakültemizin ve Bölümlerinin uluslararası platformlarda bilinirliğini ve önemini açıkça ortaya koymaktadır. Bu başarıda öğretim elemanlarımızın, idari personellerimizin, öğrencilerimizin ve mezunlarımızın rolü büyüktür. Son dönemlerde aramıza katılan genç ve dinamik arkadaşlarımızın bizi özellikle uluslararası düzeyde daha da ileriye taşımak için önemli katkılarının olacağına inancım tamdır.

Mühendislik Fakültesi olarak 2023 yılını da başarıyla tamamlamış olmanın onur ve gururunu tüm akademik personelimiz, idari personelimiz, mezunlarımız ve öğrencilerimiz ile paylaşırken özverili çalışmalarından dolayı kendilerine teşekkürlerimi sunarım.

Sevgi ve saygılarımla.

Prof. Dr. R. Tuna Balkan

Dekan

## 2023 YILI FAALİYETLERİMİZİN ÖZETİ

Fakültemizde 2023 yılında 4 yeni öğretim üyesi katılmış, 18 öğretim üyesi ayrılmıştır. 76 ayrılan araştırma görevlisine karşılık 31 yeni katılım olmuştur. Ayrıca, 2023 yılında ayrılan 6 teknik ve idari personele karşılık 10 yeni personel katılmış olup, araştırma görevlisi, öğretim üyeleri sayılarında ise geçmiş yıllara göre bir azalma söz konusudur.

2023 yılında Fakültemizin ÖSYM'ye önerdiği kontenjan azaltımı talebi kapsamında, lisans eğitimi programlarımızın öğrenci kontenjanlarında azalma olmuştur. Fakültemizden 2023 yılında **1173** Lisans, **314** Yüksek Lisans ve **84** Doktora öğrencimiz mezun olmuştur.

Fakültemiz öğretim üyelerince **2023** yılında **357** Uluslararası Makale, **360** Uluslararası Bildiri, **2** Ulusal Makale ve **108** Ulusal Bildiri yayımlanmıştır. Bu bağlamda öğretim üyesi ve görevlisi başına yayımlanan uluslararası makale sayısı oranı bu yıl **1,21** olarak gerçekleşmiştir.

Fakültemiz öğretim elemanları için 2023 yılında, TÜBİTAK Dekanlık Payı/Özel Bütçe/DSİM Yolluk Bütçelerinden toplam **725.580 TL** tutarında seyahat harcaması desteklenmiş ve bu bağlamda öğretim elemanlarımızın **45** yurt dışı, **44** yurt içi seyahati gerçekleşmiştir.

2023 yılında Özel Bütçe ile Fakültemizin hizmet, sarf ve demirbaş alımları için ayrılan toplam kaynak **1.581.000 TL** olarak; Fakültemize ait toplam DSİM proje bütçesi ise **344.093.138 TL** olarak gerçekleşmiştir.

## ÖDÜLLER

2023 yılında Fakültemizin eğitim ve araştırma alanlarındaki genel başarısına ek olarak öğretim üyelerimiz ve öğrencilerimiz önemli ödüller de almışlardır.

## ÖDÜLLER

ODTÜ PROF. DR. MUSTAFA N. PARLAR EĞİTİM VE ARAŞTIRMA VAKFI

HİZMET ÖDÜLÜ

- Prof. Dr. Mübeccel DEMİREKLER, Elektrik-Elektronik Mühendisliği Bölümü

L'Oréal UNESCO "BİLİM KADINLARI İÇİN" Programı 2023 Ödülü

- Doç. Dr. Feyza KAZANÇ ÖZERİNÇ, Makina Mühendisliği

## **MÜHENDİSLİK FAKÜLTESİ DEKANLIĞI İDARİ YAPI**

### **DEKAN**

Prof. Dr. R. Tuna BALKAN

### **DEKAN YARDIMCILARI**

Prof. Dr. Görkem KÜLAH

Prof. Dr. Mete KÖKEN

### **DEKAN DANIŞMANLARI**

Doç. Dr. Ozan KEYSAN

Doç. Dr. Özgen KARAER

### **FAKÜLTE SEKRETERİ**

Sevila ŞENER

## **KURULLAR**

### **FAKÜLTE KURULU**

#### **DEKAN**

Prof. Dr. R. Tuna BALKAN

#### **BÖLÜM BAŞKANLARI**

Prof. Dr. Mehmet Halit S. OĞUZTÜZÜN, Bilgisayar Mühendisliği Bölüm Başkanı

Prof. Dr. Bülent İÇGEN, Çevre Mühendisliği Bölüm Başkanı

Prof. Dr. İlkey ULUSOY, Elektrik - Elektronik Mühendisliği Bölüm Başkanı

Prof. Dr. Zeynep Pelin BAYINDIR, Endüstri Mühendisliği Bölüm Başkanı  
*Prof. Dr. Esra KARASAKAL (04.08.2023 tarihine kadar)*

Prof. Dr. Hami ALPAS, Gıda Mühendisliği Bölüm Başkanı

Prof. Dr. Serkan ÖZGEN, Havacılık ve Uzay Mühendisliği Bölüm Başkanı

Prof. Dr. Erdem CANBAY, İnşaat Mühendisliği Bölüm Başkanı

Prof. Dr. Erdin BOZKURT, Jeoloji Mühendisliği Bölüm Başkanı

Prof. Dr. Pınar ÇALIK, Kimya Mühendisliği Bölüm Başkanı

Prof. Dr. N. Emre ALTUN, Maden Mühendisliği Bölüm Başkanı

Prof. Dr. M. A. Sahir ARIKAN, Makina Mühendisliği Bölüm Başkanı

Prof. Dr. Ali KALKANLI, Metalurji ve Malzeme Mühendisliği Bölüm Başkanı

Prof. Dr. Murat DİCLELİ, Mühendislik Bilimleri Bölüm Başkanı

Doç. Dr. İsmail DURGUT, Petrol ve Doğal Gaz Mühendisliği Bölüm Başkanı



## SEÇİLMİŞ ÜYELER

Prof. Dr. Nevzat Güneri GENCER, Elektrik - Elektronik Mühendisliği Bölümü

Prof. Dr. Kağan TUNCAY, İnşaat Mühendisliği Bölümü

Prof. Dr. Cem İYİĞÜN, Endüstri Mühendisliği Bölümü

Doç. Dr. Batur ERCAN, Metalurji ve Malzeme Mühendisliği Bölümü

Doç. Dr. Bahar İPEK TORUN, Kimya Mühendisliği Bölümü

*Doç. Dr. Sezer ÖZERİNÇ, Makina Mühendisliği Bölümü (01.09.2023 tarihine kadar)*

Dr. Öğr. Üyesi Hakan ÇALIŞKAN, Makina Mühendisliği Bölümü

*Dr. Öğr. Üyesi Bahar İPEK TORUN, Kimya Mühendisliği Bölümü (24.08.2023 tarihine kadar)*

## **FAKÜLTE YÖNETİM KURULU**

### **DEKAN**

Prof. Dr. R. Tuna BALKAN

### **PROFESÖR ÜYELER**

Prof. Dr. Ahmet YAKUT, İnşaat Mühendisliği Bölümü

Prof. Dr. B. Murat EYÜBOĞLU, Elektrik - Elektronik Mühendisliği Bölümü

Prof. Dr. Pınar KARAGÖZ, Bilgisayar Mühendisliği Bölümü

*Prof. Dr. Ferda Nur ALPASLAN, Bilgisayar Mühendisliği Bölümü (02.01.2023 tarihine kadar)*

### **DOÇENT ÜYELER**

Doç. Dr. Nilay SEZER UZOL, Havacılık ve Uzay Mühendisliği

Doç. Dr. Ali Emre TURGUT, Makina Mühendisliği Bölümü

*Doç. Dr. Halil Mecit ÖZTOP, Gıda Mühendisliği Bölümü (06.02.2023 tarihine kadar)*

### **DR. ÖĞRETİM ÜYESİ ÜYE**

Dr. Öğr. Üyesi Irmak SARGIN, Metalurji ve Malzeme Mühendisliği

*Dr. Öğr. Üyesi Atilla Arda ÖZACAR, Jeoloji Mühendisliği Bölümü (06.02.2023 tarihine kadar)*

### **ÜNİVERSİTE SENATO TEMSİLCİSİ**

Prof. Dr. Kağan TUNCAY, İnşaat Mühendisliği

### **ÜNİVERSİTE YÖNETİM KURULU TEMSİLCİSİ**

Prof. Dr. Yavuz YAMAN, Havacılık ve Uzay Mühendisliği Bölümü

## **KOMİSYONLAR**

### **EĐİTİM KOMİSYONU**

Prof. Dr. Grkem KLAH, Dekan Yardımcısı

Prof. Dr. Erdem CANBAY, İnaaat MhendisliĐi Blm

Prof. Dr. Yavuz YAMAN, Havacılık ve Uzay MhendisliĐi Blm

Prof. Dr. Pınar KARAGZ, Bilgisayar MhendisliĐi Blm

Prof. Dr. Almıla GVENÇ YAZICIOĐLU, Makina MhendisliĐi

Doç. Dr. Seçil SAVAŞANERİL TFEKCI, Endstri MhendisliĐi Blm

Doç. Dr. Caner ŐİMŐİR, Metalurji ve Malzeme MhendisliĐi Blm

### **ARAŐTIRMALAR KOMİSYONU**

Prof. Dr. Mete KKEN, Dekan Yardımcısı

Prof. Dr. Abdullah ZTRK, Metalurji ve Malzeme MhendisliĐi

Prof. Dr. N. Emre ALTUN, Maden MhendisliĐi Blm

Prof. Dr. zgr KURÇ, İnaaat MhendisliĐi Blm

Prof. Dr. Mehmet Metin YAVUZ, Makina MhendisliĐi Blm

Doç. Dr. P. Zeynep ÇULFAZ EMECEN, Kimya MhendisliĐi Blm

## **TANITIM VE İLETİŞİM KOMİSYONU**

Prof. Dr. Mete KÖKEN, Dekan Yardımcısı

Doç. Dr. Çağla MERAL AKGÜL, İnşaat Mühendisliği Bölümü

Doç. Dr. Üyesi İnci AYRANCI TANSIK, Kimya Mühendisliği Bölümü

Doç. Dr. Ayşe Melda YÜKSEL TURGUT, Elektrik-Elektronik Mühendisliği

Doç. Dr. Feyza KAZANÇ ÖZERİNÇ, Makina Mühendisliği Bölümü

## **STRATEJİK PLANLAMA KOMİSYONU**

Prof. Dr. R. Tuna BALKAN, Dekan

Prof. Dr. Mete KÖKEN, Dekan Yardımcısı

Prof. Dr. Görkem KÜLAH, Dekan Yardımcısı

Prof. Dr. Almıla GÜVENÇ YAZICIĞLU, Makina Mühendisliği Bölümü

Prof. Dr. Umut ORGUNER, Elektrik - Elektronik Mühendisliği Bölümü

Doç. Dr. Özgen KARAER, Endüstri Mühendisliği Bölümü

## **DİSİPLİN KOMİSYONU**

Prof. Dr. Ahmet YAKUT, İnşaat Mühendisliği Bölümü

Prof. Dr. Almıla GÜVENÇ YAZICIOĞLU, Makina Mühendisliği Bölümü

Öğr. Gör. Tülay ROJAY, Mühendislik Fakültesi Dekanlığı

## 1. AKADEMİK PERSONEL

Fakültemizde 2023 yılı içinde gerçekleşen atamalar, akademik unvan değişiklikleri ve çeşitli nedenlerle ayrılmalar sonucunda, unvan bazında oluşan akademik kadro yapısı 1 yıl öncesi ile karşılaştırmalı olarak Tablo 1.1 ve Şekil 1.1’de verilmiştir.

Buna göre, Tablo 1.1’de Aralık 2022-2023 tarihleri arasında Profesör, Doçent, Dr. Öğr. Üyesi ve Öğretim Görevlisi sayımızda önemli bir değişiklik gerçekleşmemiştir. Toplam öğretim üyesi ve öğretim görevlisi sayımızda **%9,6** oranında bir azalış meydana gelmiştir. Aynı dönem içinde, bölümlerimizde ODTÜ kadrosunda bulunan araştırma görevlisi sayıları Fakültemiz bazında bir önceki yıla göre **%15** oranında bir azalış göstermiştir.

Şekil 1.1’de ise bölümlerimizdeki öğretim üyelerimizin kadro unvanlarına (Profesör, Doçent, Dr. Öğr. Üyesi, Öğretim Görevlisi) göre sayılarının toplam öğretim üyesi sayısına oranı görülmektedir. Fakültemizde en yüksek oranda Profesör unvanlı öğretim üyesi bulunan **bölümler %90, %70, %67 ve %66 ile Gıda Mühendisliği, Çevre Mühendisliği, İnşaat Mühendisliği ve Jeoloji Mühendisliği**’dir. Diğer yandan, Fakültemizde Doçent ve Dr. Öğr. Üyesi unvanlı öğretim üyelerinin yoğunlaştığı bölümler ise **%60, %57, ve %54, %47, %47 ile Maden Mühendisliği, Petrol ve Doğal Gaz Mühendisliği, Makina Mühendisliği, Havacılık ve Uzay Mühendisliği, Kimya Mühendisliği Bölümleridir**. (Şekil 1.2) Fakülte bazında Dr. Öğr. Üyesi ve Doçent unvanlı öğretim üyelerinin toplam öğretim üyesi ve öğretim görevlisi sayısına oranı ise **%39,5**’tir.

**TABLO 1.1 AKADEMİK PERSONEL SAYILARI**

| BÖLÜM                            | PROFESÖR   |            | DOÇENT    |           | DR. ÖĞR. ÜYESİ |           | ÖĞRETİM GÖREVLİSİ |          |                 |          | ARAŞTIRMA GÖREVLİSİ |            | TOPLAM     |            |
|----------------------------------|------------|------------|-----------|-----------|----------------|-----------|-------------------|----------|-----------------|----------|---------------------|------------|------------|------------|
|                                  |            |            |           |           |                |           | ÖĞRETİM GÖREVLİSİ |          | ÖĞR. GÖR.       |          |                     |            |            |            |
|                                  |            |            |           |           |                |           |                   |          | (Ders Vermeyen) |          |                     |            |            |            |
|                                  | Aralık     | Aralık     | Aralık    | Aralık    | Aralık         | Aralık    | Aralık            | Aralık   | Aralık          | Aralık   | Aralık              | Aralık     | Aralık     | Aralık     |
|                                  | 2022       | 2023       | 2022      | 2023      | 2022           | 2023      | 2022              | 2023     | 2022            | 2023     | 2022                | 2023       | 2022       | 2023       |
| BİLGİSAYAR                       | 12         | 14         | 4         | 4         | 7              | 4         | 3                 | 3        | 1               | 1        | 32                  | 32         | 59         | 58         |
| ÇEVRE                            | 7          | 7          | 1         | 1         | 2              | 2         | -                 | -        | 1               | 1        | 9                   | 8          | 20         | 19         |
| ELEKTRİK-<br>ELEKTRONİK          | 30         | 28         | 12        | 12        | 10             | 11        | -                 | -        | -               | -        | 35                  | 31         | 87         | 82         |
| ENDÜSTRİ                         | 8          | 7          | 2         | 2         | 3              | 4         | 1                 | 1        | -               | -        | 13                  | 14         | 27         | 28         |
| GIDA                             | 7          | 10         | 3         | -         | 1              | 1         | -                 | -        | 2               | 2        | 13                  | 12         | 26         | 25         |
| HAVACILIK ve UZAY                | 10         | 10         | 6         | 6         | 5              | 3         | -                 | 1        | 1               | 1        | 18                  | 17         | 40         | 38         |
| İNŞAAT                           | 34         | 31         | 9         | 11        | 8              | 4         | 1                 | -        | 1               | 1        | 39                  | 34         | 92         | 81         |
| JEOLJİ                           | 10         | 10         | 4         | 4         | 2              | 1         | -                 | -        | -               | -        | 15                  | 14         | 31         | 29         |
| KİMYA                            | 9          | 10         | 5         | 7         | 4              | 2         | -                 | -        | 1               | 1        | 27                  | 15         | 46         | 35         |
| MADEN                            | 3          | 2          | 1         | 2         | 2              | 1         | -                 | -        | -               | -        | 10                  | 8          | 16         | 13         |
| MAKİNA                           | 18         | 16         | 12        | 13        | 8              | 6         | 2                 | 1        | -               | -        | 33                  | 22         | 73         | 58         |
| METALURJİ ve<br>MALZEME          | 13         | 11         | 3         | 3         | 5              | 6         | -                 | -        | 1               | 1        | 18                  | 11         | 40         | 32         |
| MÜHENDİSLİK<br>BİLİMLERİ         | 5          | 5          | 2         | 2         | 1              | 1         | -                 | -        | -               | -        | 8                   | 7          | 16         | 15         |
| PETROL ve DOĞAL<br>GAZ           | 3          | 3          | 1         | 1         | 3              | 3         | -                 | -        | -               | -        | 7                   | 10         | 14         | 17         |
| DEKANLIK                         | -          | -          | -         | -         | -              | -         | -                 | -        | 1               | 1        | -                   | -          | 1          | 1          |
| <b>MÜHENDİSLİK<br/>FAKÜLTESİ</b> | <b>169</b> | <b>164</b> | <b>65</b> | <b>68</b> | <b>61</b>      | <b>49</b> | <b>7</b>          | <b>6</b> | <b>9</b>        | <b>9</b> | <b>277</b>          | <b>235</b> | <b>588</b> | <b>531</b> |

(Yabancı uyruklu öğretim üyeleri dahil)

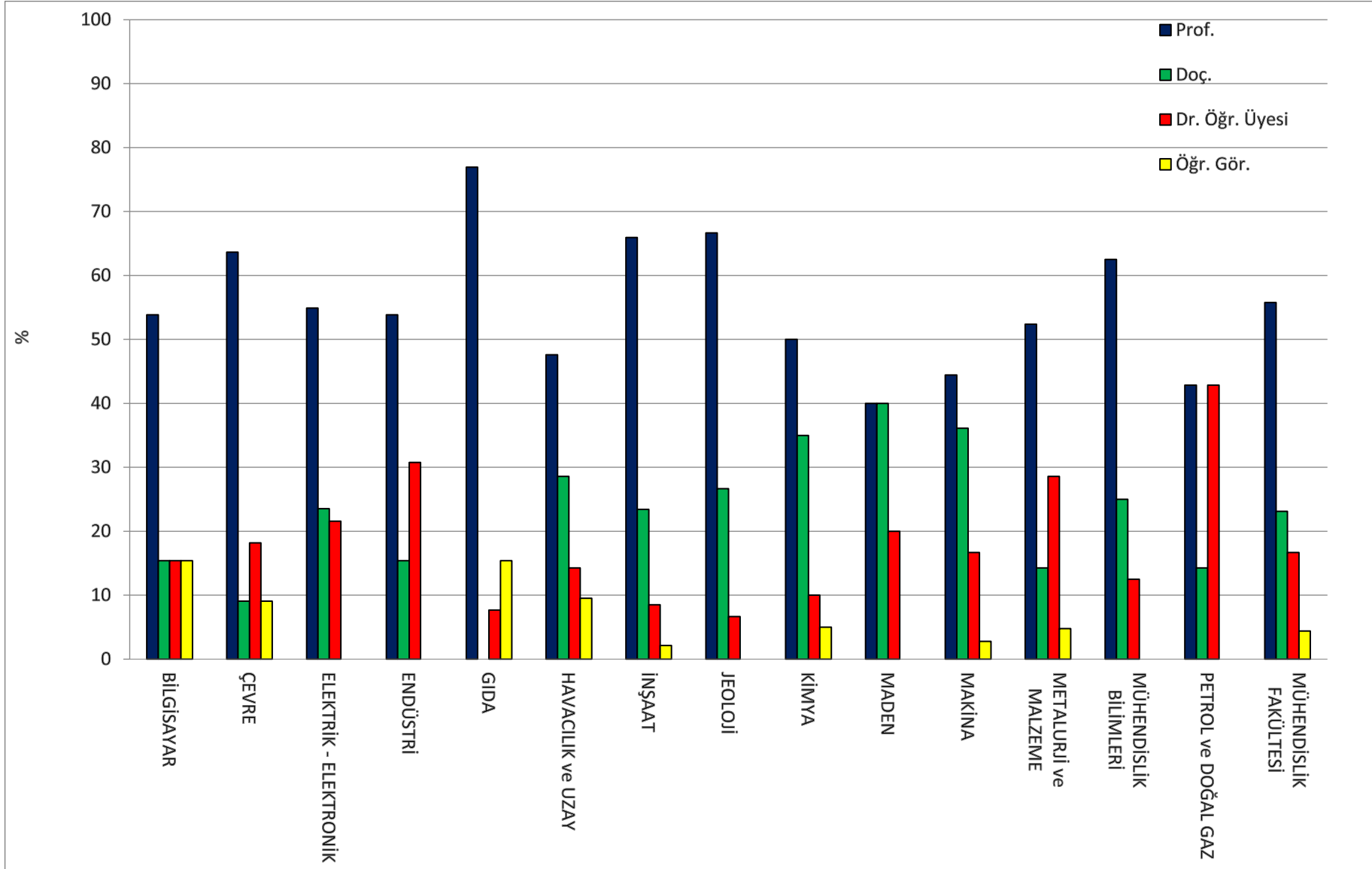

**ŞEKİL 1.1 AKADEMİK UNVAN DERECESİNE GÖRE AKADEMİK PERSONEL SAYISININ TOPLAM AKADEMİK PERSONELE ORANI (Aralık 2023)**

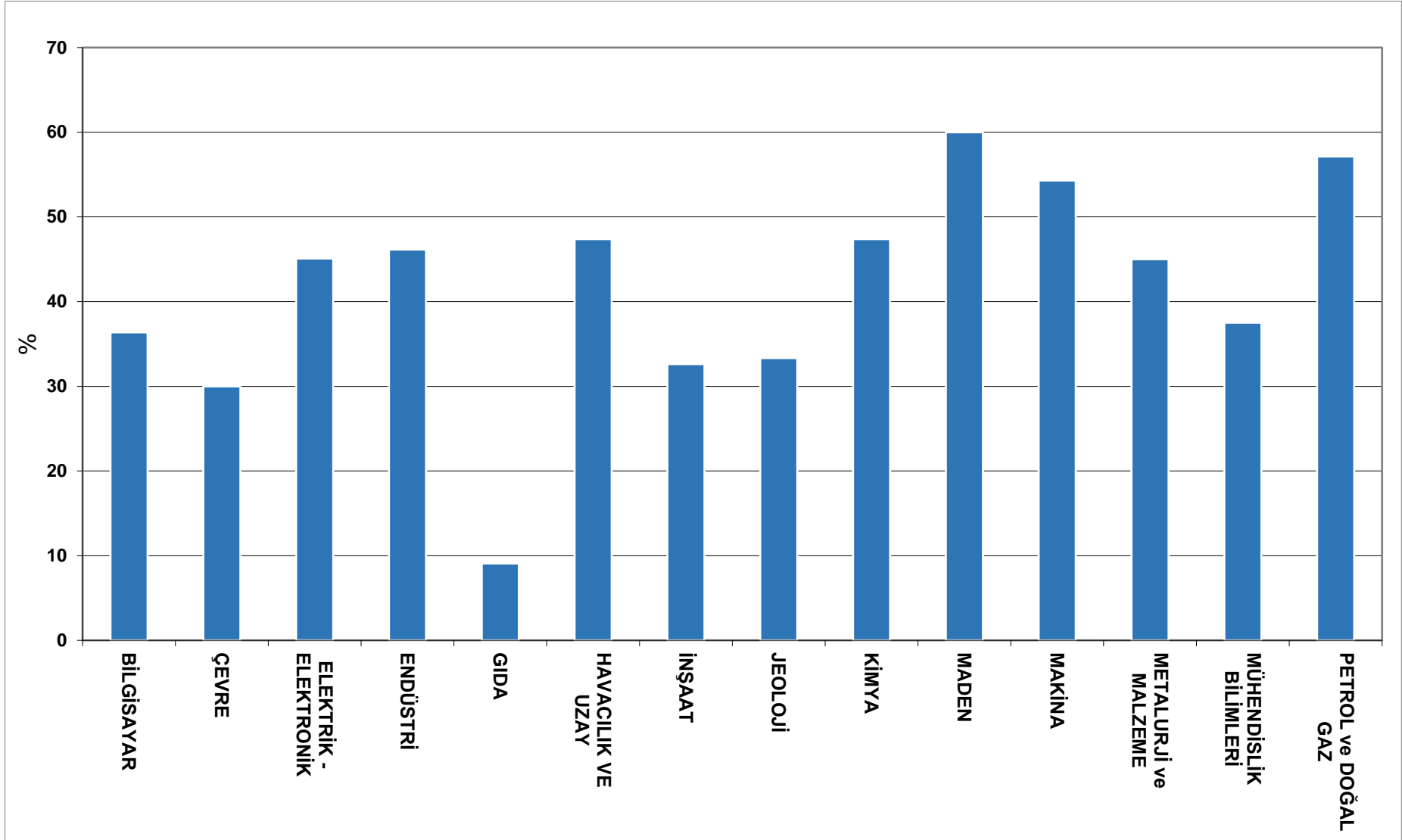

**ŞEKİL 1.2 DOÇENT VE DOKTOR ÖĞRETİM ÜYESİ UNVANLI ÖĞRETİM ÜYELERİNİN TOPLAM ÖĞRETİM ÜYESİNE (PROF., DOÇ., DR. ÖĞR. ÜYESİ) ORANI (Aralık 2023)**



## 2. EĞİTİM – ÖĞRETİM

### 2.1. ÖĞRENCİLER

ODTÜ Mühendislik Fakültesi 2023 yılında 13 lisans programında hazırlık sınıfı dışında ortalama **7.778** öğrenciye eğitim vermiştir. (Tablo 2.1) Söz konusu sayıda bir önceki akademik yıla göre önemli bir değişiklik olmamıştır. Bölümlerimizde öğretim üyesi ve görevlisi başına düşen ortalama öğrenci sayıları Şekil 2.1’de verilmiştir.

Tablo 2.2’de Fakültemizden mezun olan öğrenci sayıları verilmiştir. Lisans öğrencilerimizin ağırlıklı olarak Bahar Dönemi sonunda mezun oldukları (**867** öğrenci) görülmektedir. Ancak, Yaz Okulu sonunda mezun olan öğrenci sayısını Güz Dönemi sonunda mezun olanlarla karşılaştırıldığında, toplam 2 ders alabildikleri yaz okulu sonunda **93** öğrencinin mezun olduğu, tam ders yükü alınan Güz Dönemi sonunda ise **213** öğrencinin mezun olduğu görülmektedir. Yaz Okulu sonunda mezun olan öğrencilerimizin toplam lisans mezunlarımıza oranı yaklaşık **%7,9**’dur.

Tablo 2.3’de Fakültemiz Bölümlerine 2019 yılından itibaren en düşük puan ile kabul edilen öğrencilerin YKS Türkiye sıralaması gösterilmektedir. Bölümlerimiz YKS başarı sıralamasının üst dilimlerinden öğrenci almayı sürdürmektedir. 2023-2024 akademik yılı YKS bölüm kontenjanlarında azalma olmuştur.

**TABLO 2.1 ÖĞRENCİ SAYILARI****2022-2023 DERS YILI 2. DÖNEMİ**

| BÖLÜMLER              | SINIF       |             |             |             |             | Lisans Toplam | Lisans Üstü Toplam | Genel Toplam |
|-----------------------|-------------|-------------|-------------|-------------|-------------|---------------|--------------------|--------------|
|                       | Hazırlık    | 1           | 2           | 3           | 4           |               |                    |              |
| BİLGİSAYAR            | 99          | 136         | 166         | 159         | 299         | 859           | 220                | 1079         |
| ÇEVRE                 | 62          | 110         | 51          | 65          | 108         | 396           | 74                 | 470          |
| ELEKTRİK - ELEKTRONİK | 175         | 235         | 237         | 211         | 361         | 1219          | 348                | 1567         |
| ENDÜSTRİ              | 98          | 130         | 121         | 124         | 198         | 671           | 78                 | 749          |
| GIDA                  | 89          | 124         | 81          | 82          | 133         | 509           | 88                 | 597          |
| HAVACILIK VE UZAY     | 95          | 110         | 111         | 111         | 164         | 591           | 250                | 841          |
| İNŞAAT                | 217         | 264         | 178         | 140         | 319         | 1118          | 378                | 1496         |
| JEOLOJİ               | 75          | 103         | 61          | 67          | 122         | 428           | 91                 | 519          |
| KİMYA                 | 100         | 134         | 134         | 113         | 218         | 699           | 75                 | 774          |
| MADEN                 | 79          | 114         | 62          | 50          | 119         | 424           | 45                 | 469          |
| MAKİNA                | 202         | 210         | 217         | 196         | 369         | 1194          | 326                | 1520         |
| METALURJİ VE MALZEME  | 91          | 94          | 106         | 92          | 157         | 540           | 176                | 716          |
| MÜHENDİSLİK BİLİMLERİ | 0           | 0           | 0           | 0           | 0           | 0             | 61                 | 61           |
| PETROL VE DOĞAL GAZ   | 87          | 103         | 70          | 61          | 96          | 417           | 50                 | 467          |
| <b>TOPLAM</b>         | <b>1469</b> | <b>1867</b> | <b>1595</b> | <b>1471</b> | <b>2663</b> | <b>9065</b>   | <b>2260</b>        | <b>11325</b> |

**2023-2024 DERS YILI 1. DÖNEMİ**

| BÖLÜMLER              | 2023 YKS KONT.* | Yeni Kayıt  | SINIF       |             |             |             |             | Lisans Toplam | Lisans Üstü Toplam | Genel Toplam |
|-----------------------|-----------------|-------------|-------------|-------------|-------------|-------------|-------------|---------------|--------------------|--------------|
|                       |                 |             | Hazırlık    | 1           | 2           | 3           | 4           |               |                    |              |
| BİLGİSAYAR            | 105             | 105         | 97          | 147         | 151         | 163         | 303         | 764           | 62                 | 826          |
| ÇEVRE                 | 50              | 50          | 50          | 126         | 60          | 51          | 115         | 352           | 49                 | 401          |
| ELEKTRİK-ELEKTRONİK   | 180             | 180         | 167         | 240         | 222         | 231         | 389         | 1082          | 344                | 1426         |
| ENDÜSTRİ              | 65              | 65          | 69          | 159         | 123         | 115         | 229         | 626           | 64                 | 690          |
| GIDA                  | 60              | 60          | 67          | 158         | 82          | 61          | 151         | 452           | 83                 | 535          |
| HAVACILIK VE UZAY     | 75              | 75          | 75          | 129         | 105         | 105         | 200         | 539           | 34                 | 573          |
| İNŞAAT                | 160             | 159         | 183         | 343         | 193         | 131         | 308         | 975           | 49                 | 1024         |
| JEOLOJİ               | 40              | 40          | 55          | 130         | 60          | 53          | 112         | 355           | 284                | 639          |
| KİMYA                 | 80              | 80          | 90          | 159         | 146         | 111         | 206         | 622           | 56                 | 678          |
| MADEN                 | 40              | 39          | 54          | 134         | 66          | 41          | 95          | 336           | 252                | 588          |
| MAKİNA                | 150             | 150         | 153         | 264         | 185         | 200         | 378         | 1027          | 171                | 1198         |
| METALURJİ VE MALZEME  | 60              | 60          | 63          | 129         | 99          | 90          | 163         | 481           | 187                | 668          |
| MÜHENDİSLİK BİLİMLERİ | -               | -           | -           | -           | -           | -           | -           | -             | 211                | 211          |
| PETROL VE DOĞAL GAZ   | 40              | 40          | 57          | 140         | 72          | 52          | 85          | 349           | 66                 | 415          |
| <b>TOPLAM</b>         | <b>1105</b>     | <b>1103</b> | <b>1180</b> | <b>2258</b> | <b>1564</b> | <b>1404</b> | <b>2734</b> | <b>7960</b>   | <b>1912</b>        | <b>9872</b>  |

\*Yabancı öğrenci kontenjanı hariç

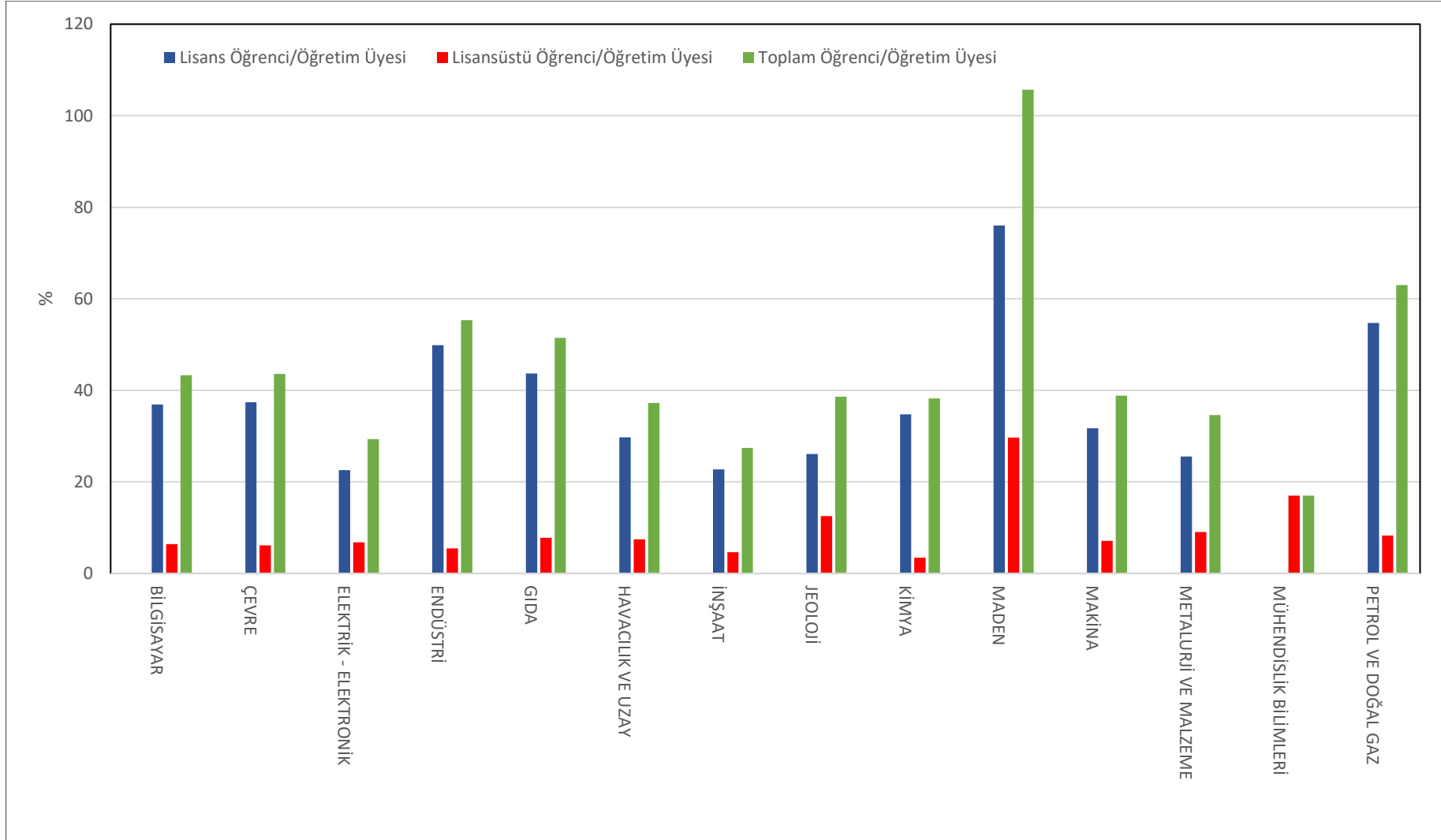

**ŞEKİL 2.1 BÖLÜMLERİN ÖĞRENCİ / ÖĞRETİM ÜYESİ ORANLARI (Aralık 2023)**

**TABLO 2.2 MEZUN SAYILARI**  
(2022 - 2023 2. dönem, 2022 - 2023 Yaz Okulu, 2023 - 2024 1. dönem)

| BÖLÜM                 | LİSANS      |           |           |        | YÜKSEK LİSANS |           |           |        | DOKTORA     |           |           |        | GENEL TOPLAM |
|-----------------------|-------------|-----------|-----------|--------|---------------|-----------|-----------|--------|-------------|-----------|-----------|--------|--------------|
|                       | 2022-2023   | 2022-2023 | 2023-2024 | TOPLAM | 2022-2023     | 2022-2023 | 2023-2024 | TOPLAM | 2022-2023   | 2022-2023 | 2023-2024 | TOPLAM |              |
|                       | II. Yarıyıl | Yaz Okulu | I. Dönem  |        | II. Yarıyıl   | Yaz Okulu | I. Dönem  |        | II. Yarıyıl | Yaz Okulu | I. Dönem  |        |              |
| BİLGİSAYAR            | 112         | 17        | 29        | 158    | 16            | 1         | 10        | 27     | 6           | -         | -         | 6      | 191          |
| ÇEVRE                 | 30          | 1         | 13        | 44     | 5             | -         | 4         | 9      | 1           | -         | -         | 1      | 54           |
| ELEKTRİK - ELEKTRONİK | 139         | 9         | 15        | 163    | 39            | -         | 12        | 51     | 13          | -         | 2         | 15     | 229          |
| ENDÜSTRİ              | 65          | 8         | 16        | 89     | 10            | -         |           | 10     | 3           | -         | -         | 3      | 102          |
| GIDA                  | 36          | 2         | 33        | 71     | 18            | -         | 1         | 19     | 2           | -         | -         | 2      | 92           |
| HAVACILIK VE UZAY     | 45          | 11        | 16        | 72     | 27            | -         | 6         | 33     | 7           | -         | 2         | 9      | 114          |
| İNŞAAT                | 70          | 15        | 34        | 119    | 37            | -         | 18        | 55     | 9           | -         | 5         | 14     | 188          |
| JEOLJİ                | 34          | 4         | 3         | 41     | 7             | -         |           | 7      | 3           | -         | -         | 3      | 51           |
| KİMYA                 | 82          | 4         | 16        | 102    | 11            | -         | 2         | 13     | 2           | -         | 1         | 3      | 118          |
| MADEN                 | 35          | 5         | 4         | 44     | 7             | -         |           | 7      | 1           | -         | -         | 1      | 52           |
| MAKİNA                | 138         | 3         | 19        | 160    | 40            | -         | 11        | 51     | 16          | -         | 1         | 17     | 228          |
| METALURJİ VE MALZEME  | 46          | 12        | 11        | 69     | 11            | -         | 9         | 20     | 4           | -         | 1         | 5      | 94           |
| MÜHENDİSLİK BİLİMLERİ | -           | -         | -         | -      | 3             | -         | 2         | 5      |             | -         | 1         | 1      | 6            |
| PETROL VE DOĞAL GAZ   | 35          | 2         | 4         | 41     | 5             | -         | 2         | 7      | 3           | -         | 1         | 4      | 52           |
| MÜHENDİSLİK FAKÜLTESİ | 867         | 93        | 213       | 1173   | 236           | 1         | 77        | 314    | 70          | -         | 14        | 84     | 1571         |

**TABLO 2.3 BÖLÜM KONTENJANLARI VE EN DÜŞÜK PUANLA GİREN ÖĞRENCİLERİN SIRALAMASI**

| BÖLÜMLER                | 2019             |                    | 2020             |                    | 2021             |                    | 2022             |                    | 2023             |                    |
|-------------------------|------------------|--------------------|------------------|--------------------|------------------|--------------------|------------------|--------------------|------------------|--------------------|
|                         | Bölüm Kontenjanı | Türkiye Sıralaması | Bölüm Kontenjanı | Türkiye Sıralaması | Bölüm Kontenjanı | Türkiye Sıralaması | Bölüm Kontenjanı | Türkiye Sıralaması | Bölüm Kontenjanı | Türkiye Sıralaması |
| BİLGİSAYAR              | 105              | 1.488              | 105              | 1.178              | 105              | 1.048              | 105              | 878                | 105              | 716                |
| ÇEVRE                   | 65               | 57.635             | 65               | 57.023             | 65               | 60.780             | 55               | 53.959             | 50               | 46.314             |
| ELEKTRİK-<br>ELEKTRONİK | 195              | 2.214              | 195              | 2.575              | 195              | 2.505              | 195              | 2.094              | 180              | 1.913              |
| ENDÜSTRİ                | 95               | 5.825              | 95               | 5.488              | 95               | 4.529              | 85               | 3.346              | 65               | 2.551              |
| GIDA                    | 85               | 48.209             | 85               | 48.778             | 85               | 53.379             | 75               | 48.588             | 60               | 42.376             |
| HAVACILIK VE<br>UZAY    | 90               | 6.418              | 90               | 6.423              | 90               | 6.134              | 85               | 5.000              | 75               | 3.366              |
| İNŞAAT                  | 180              | 40.603             | 180              | 43.551             | 180              | 51.406             | 180              | 49.564             | 160              | 42.219             |
| JEOLJİ                  | 60               | 83.098             | 60               | 75.333             | 60               | 75.947             | 60               | 65.698             | 40               | 52.734             |
| KİMYA                   | 100              | 27.917             | 100              | 26.768             | 100              | 25.494             | 90               | 18.184             | 80               | 11.921             |
| MADEN                   | 60               | 87.319             | 60               | 74.443             | 60               | 71.143             | 50               | 59.232             | 40               | 48.607             |
| MAKİNA                  | 190              | 5.435              | 190              | 6.862              | 190              | 6.984              | 180              | 6.321              | 150              | 4.832              |
| METALURJİ VE<br>MALZEME | 80               | 21.045             | 80               | 18.948             | 80               | 18.223             | 80               | 13.604             | 60               | 8.660              |
| PETROL VE DOĞAL<br>GAZ  | 60               | 59.201             | 60               | 63.831             | 60               | 59.970             | 50               | 51.958             | 40               | 40.577             |

## 2.2. AKADEMİK PROGRAMLAR

Fakültemizin 13 bölümü 2022 yılında Accreditation Board for Engineering and Technology (ABET) tarafından değerlendirme sürecinden geçmiştir. 12 bölümümüzün ABET süreci tamamlanmış, akreditasyonları 30 Eylül 2028 tarihine kadar uzatılmıştır. Zayıflık (weakness) almış olan bir bölümümüz için 2023 yılında çalışmalar yürütülmüş ve Ekim 2023'te bu bölümümüzün de ABET süreci başarıyla tamamlanmıştır.

13 Bölümümüzdeki 13 ana dal programının yanı sıra yan dal ve çift ana dal programları da sürdürülmüştür. Aralık 2022 tarihinde Mühendislik Fakültesi Dekanlığı altında ve Bilgisayar Mühendisliği koordinasyonunda 'Computational Science and Engineering' isimli yeni bir disiplinlerarası yan dal programı açılmıştır. Fakültemizde açık durumda bulunan yan dal programlarının sayısı 26 olmuştur. Bu dönemdeki iki yarıyıldan yan dal ve çift ana dal programlarına kabul edilen öğrencilerin dağılımı Tablo 2.4'de gösterildiği gibidir. Programlara başvuruda bulunan ve kabul edilen öğrenci sayıları Tablo 2.5'de verilmiştir.

**TABLO 2.4 YAN DAL PROGRAMLARI VE KABUL EDİLEN ÖĞRENCİ SAYILARI**

| <b>2023 YILI (2022-2023 II. Dönem ve 2023-2024 I. Dönem Toplam)</b> |            |
|---|------------|
| <b>YAN DAL PROGRAMLARINA KABUL EDİLEN ÖĞRENCİ SAYILARI</b>          |            |
| AEE Aerodynamics  | 2          |
| AEE Aerostructure   | 2          |
| AEE Aeropropulsion  | 2          |
| AEE Flight Vehicle Control  | 2          |
| CE Geotechnics  | -          |
| CE Structural Analysis and Design                                   | 4          |
| CENG Information Systems  | 5          |
| CENG Computational Science and Engineering                          | 10         |
| CHE Chemical Reaction Engineering                                   | 6          |
| EE Telecommunication  | 2          |
| ENG.FAC. Geographic Information Systems and Remote Sensing (GIS/RS) | 6          |
| ENG.FAC. Mechatronics   | 20         |
| ENG.FAC. Computational Science and Engineering                      | 3          |
| ENVE Environmental Chemistry  | 5          |
| ENVE Environmental Microbiology                                     | 2          |
| FDE Food Science  | 5          |
| GEOE Earth Sciences   | 3          |
| IE Operational Research   | 1          |
| IE Production Planning and Control                                  | -          |
| IE Quality Planning and Control                                     | 4          |
| ME Production   | -          |
| METE Electronic Materials   | 2          |
| METE Ceramic Materials  | 3          |
| METE Structural Materials   | 4          |
| MINE Mineral Technologies   | 2          |
| MINE Rock Mechanics   | 5          |
| <b>TOPLAM</b>   | <b>100</b> |
| <b>ÇİFT ANADAL PROGRAMLARINA KABUL EDİLEN ÖĞRENCİ SAYILARI</b>      |            |
| Bilgisayar Mühendisliği   | 5          |
| Çevre Mühendisliği  | 2          |
| Elektrik- Elektronik Mühendisliği                                   | 3          |
| Endüstri Mühendisliği   | 1          |
| Gıda Mühendisliği   | -          |
| Havacılık ve Uzay Mühendisliği                                      | 1          |
| İnşaat Mühendisliği   | -          |
| Jeoloji Mühendisliği  | -          |
| Kimya Mühendisliği  | 5          |
| Maden Mühendisliği  | -          |
| Makina Mühendisliği   | 4          |
| Metalurji ve Malzeme Mühendisliği                                   | 2          |
| Petrol ve Doğal Gaz Mühendisliği                                    | -          |
| <b>TOPLAM</b>   | <b>23</b>  |

**Tablo 2.5 YAN DAL PROGRAMLARINA BAŞVURUDA BULUNAN VE KABUL EDİLEN ÖĞRENCİ SAYILARI**

| YAN DAL PROGRAMLARI                         | 2020-2021 2. DÖNEMİ |                     | 2021-2022 1. DÖNEMİ |                     | 2021-2022 2. DÖNEMİ |                     | 2022-2023 1. DÖNEMİ |                     | 2022-2023 2. DÖNEMİ |                     | 2023-2024 1. DÖNEMİ |                     |
|---|---------------------|---------------------|---------------------|---------------------|---------------------|---------------------|---------------------|---------------------|---------------------|---------------------|---------------------|---------------------|
|   | BAŞVURU SAYISI      | KABUL EDİLEN SAYISI | BAŞVURU SAYISI      | KABUL EDİLEN SAYISI | BAŞVURU SAYISI      | KABUL EDİLEN SAYISI | BAŞVURU SAYISI      | KABUL EDİLEN SAYISI | BAŞVURU SAYISI      | KABUL EDİLEN SAYISI | BAŞVURU SAYISI      | KABUL EDİLEN SAYISI |
| AEE/Aerodynamics                            | 25                  | 1                   | 21                  | 3                   | 13                  | 1                   | 12                  | 1                   | 8                   | 1                   | 9                   | 1                   |
| AEE/Aeropropulsion                          | 13                  | 1                   | 20                  | 2                   | 10                  | 1                   | 14                  | 1                   | 9                   | 1                   | 7                   | 1                   |
| AEE/Aerostructure                           | 27                  | 1                   | 23                  | 2                   | 13                  | 1                   | 14                  | 1                   | 6                   | 1                   | 5                   | 1                   |
| AEE/Flight Vehicle Control                  | 21                  | 1                   | 13                  | 2                   | 15                  | 1                   | 10                  | 1                   | 8                   | 1                   | 4                   | 1                   |
| CE/Geotechnics                              | 3                   | 2                   | -                   | -                   | 1                   | 1                   | 1                   | 1                   | -                   | -                   | -                   | -                   |
| CE/Structural Analysis and Design           | 3                   | 2                   | 2                   | 1                   | 7                   | 3                   | 6                   | 3                   | 4                   | 3                   | 3                   | 1                   |
| CENG /Information Systems                   | -                   | -                   | 124                 | 5                   | -                   | -                   | 98                  | 5                   | -                   | -                   | 61                  | 5                   |
| CENG /Computational Science and Engineering | -                   | -                   | -                   | -                   | 78                  | 10                  | 53                  | 10                  | -                   | -                   | 41                  | 10                  |
| CHE/Chemical Reaction Engineering           | 32                  | 5                   | 16                  | 5                   | 22                  | 5                   | 10                  | 5                   | 14                  | 5                   | 3                   | 1                   |
| EE/Telecommunications                       | -                   | -                   | 7                   | 2                   | -                   | -                   | 7                   | 2                   | -                   | -                   | 5                   | 2                   |
| ENG FAC. GIS/RS                             | 42                  | 18                  | 16                  | 5                   | 30                  | 5                   | 3                   | 1                   | 20                  | 3                   | 8                   | 3                   |
| ENG.FAC. Mechatronics                       | -                   | -                   | 44                  | 20                  | -                   | -                   | 70                  | 20                  | -                   | -                   | 44                  | 20                  |
| ENVE/Environmental Chemistry                | 22                  | 3                   | 10                  | 3                   | 15                  | 3                   | 7                   | 3                   | 10                  | 3                   | 2                   | -                   |
| ENVE/Environmental Microbiology             | 20                  | 3                   | 9                   | 3                   | 22                  | 3                   | 7                   | 3                   | 7                   | 3                   | 5                   | 2                   |
| FDE/Food Science                            | -                   | -                   | 13                  | 1                   | -                   | -                   | 9                   | 1                   | -                   | -                   | 5                   | 2                   |
| GEOE/Earth Science                          | 21                  | 5                   | 9                   | 3                   | 12                  | 3                   | 9                   | 3                   | 8                   | 3                   | 4                   | 2                   |
| IE/Operational Research                     | -                   | -                   | 31                  | 3                   | -                   | -                   | 16                  | 3                   | -                   | -                   | 14                  | 3                   |
| IE/Production Planning and Control          | -                   | -                   | 35                  | 3                   | -                   | -                   | 13                  | 1                   | -                   | -                   | 12                  | 1                   |
| IE/Quality Planning and Control             | -                   | -                   | 35                  | 3                   | -                   | -                   | -                   | -                   | -                   | -                   | -                   | -                   |
| ME/Production                               | 32                  | 2                   | 17                  | 2                   | 21                  | 2                   | 10                  | 2                   | 6                   | 2                   | 7                   | 2                   |
| METE/Engineering Metals and Alloys          | -                   | -                   | -                   | -                   | -                   | -                   | -                   | -                   | -                   | -                   | -                   | -                   |
| METE/Electronic Materials                   | 16                  | 1                   | 11                  | 2                   | 6                   | 2                   | 7                   | 2                   | 11                  | 2                   | 4                   | -                   |
| METE/Ceramic Materials                      | 10                  | 1                   | 6                   | 2                   | 5                   | 1                   | 4                   | 2                   | 6                   | 2                   | 3                   | 1                   |
| METE/Structural Materials                   | 20                  | 2                   | 10                  | 2                   | 15                  | 2                   | 14                  | 2                   | 12                  | 2                   | 4                   | 2                   |
| MINE/Mineral Technologies                   | 5                   | 3                   | 2                   | -                   | 1                   | 1                   | -                   | -                   | 1                   | 1                   | 1                   | 1                   |
| MINE/Rock Mechanics                         | 2                   | 1                   | 4                   | 3                   | 2                   | 2                   | 5                   | 3                   | 3                   | 3                   | 2                   | 2                   |
| <b>TOPLAM</b>                               | <b>314</b>          | <b>52</b>           | <b>478</b>          | <b>77</b>           | <b>288</b>          | <b>47</b>           | <b>399</b>          | <b>76</b>           | <b>133</b>          | <b>36</b>           | <b>253</b>          | <b>64</b>           |



### **3. ARAŞTIRMA - GELİŞTİRME**

Fakültemiz mensupları tarafından yönetilen yüksek lisans ve doktora tezleri, yürütülen ulusal ve uluslararası projeler ve benzeri çalışmalardan kaynaklanan yayınlara ait bilgiler Bölüm 3.1’de, Bilimsel Araştırma Projelerine (BAP), TÜBİTAK, DSİM ve uluslararası araştırma faaliyetlerine ait bilgiler ise proje etkinlikleri başlığı altında Bölüm 3.2’de verilmektedir.

#### **3.1. BİLİMSEL YAYINLAR**

Fakültemizin 2023 yılı içindeki bilimsel yayınları Tablo 3.1’de özetlenmiştir. Bölümlerimizin ulusal ve uluslararası bilimsel faaliyetlerindeki verimliliği, yayın/öğretim üyesi (Profesör, Doçent, Dr. Öğr. Üyesi ve Öğr. Gör. toplamı) oranı olarak, Şekil 3.1’de verilmiştir.

#### **3.2. PROJE ETKİNLİKLERİ**

##### **Bilimsel Araştırma Projeleri, BAP**

2023 mali yılı bütçesinden Fakültemiz **24.594.701** TL pay almıştır. Bu ödenek ile 53 adet proje desteklenmiştir. Bu projelerin bölümlere göre dağılımı Tablo 3.2’de verilmiştir.

##### **TÜBİTAK Projeleri**

TÜBİTAK tarafından “Proje Teşvik ve Destekleme Esasları” gereğince desteklenmek üzere, Fakültemiz öğretim üyelerince önerilen projelerden desteklenmesine karar verilen ve daha önceki yıllarda başlayıp devam eden 128 proje olup, bu projelerin 2023 yılı için aktarılan bütçeleri **39.428.352** TL’dir. Fakültemizde, 2022 yılında ise 147 adet TÜBİTAK projesinin toplam bütçesi 46.525.487 TL olarak gerçekleşmiştir. 2023 yılı projelerinin Bölümlerimize göre dağılımı Tablo 3.2’de verilmiştir. DSİM dışı ulusal ve uluslararası proje etkinliklerinin (BAP, TÜBİTAK ve diğer) öğretim üye ve görevlisi başına dağılımı sırasıyla Şekil 3.2 ve Şekil 3.3’te verilmiştir.

## **DSİM Projeleri**

Fakültemizin 2023 mali yılı içerisinde Döner Sermaye İşletmesi (DSİM) çerçevesinde faaliyetleri anlaşmaya bağlanan 1 adet Ar-Ge kapsamında olan ve 36 adet Ar-Ge kapsamında olmayan uygulamalı araştırma projesinin toplam sayısı 37'dir. DSİM Projeleri toplam tutarı ise **319.685.127** TL'dir. Yukarıdaki değerlere danışmanlık ve rutin laboratuvar deneyleri dahil değildir. Uygulamalı araştırma projelerinin bölümlere göre dağılımı Tablo 3.3'de verilmiştir. Öğretim üyesi ve görevlisi başına DSİM Proje gelirlerinin bölümlerimize dağılımı Şekil 3.4'de verilmiştir. 2021, 2022 ve 2023 yıllarına ait TÜBİTAK ve DSİM Projelerine ait karşılaştırmalı sayı ve bütçeler Şekil 3.5'te verilmiştir.

## **Uluslararası Araştırma Projeleri**

Fakültemizde 2023 yılında aktif olarak yürütülen **24** adet uluslararası araştırma projesinin toplam bütçesi 200.294.605 TL olarak gerçekleşmiştir. Fakültemizin 2023 yılı proje etkinliklerinin 2021 ve 2022 yılları ile karşılaştırılması Şekil 3.6'da verilmiştir.

## **Teknokent Projeleri**

Fakültemizin 2023 mali yılı içerisinde Teknokent şirketlerinde öğretim üyelerinin yapmış olduğu danışmanlık sayıları **146**'dır. Son üç yılda her bir bölümümüzde yapılmış olan danışmanlık sayıları Tablo 3.4'te verilmiştir.

**TABLO 3.1 YAYINLAR**

| BÖLÜM                        | UM       | UAM        | UB         | UAB        | ÖÜ ve ÖG   | UM / (ÖÜ+ÖG) | UAM / (ÖÜ+ÖG) | UB / (ÖÜ+ÖG) | UAB / (ÖÜ+ÖG) |
|------------------------------|----------|------------|------------|------------|------------|--------------|---------------|--------------|---------------|
| BİLGİSAYAR                   | -        | 27         | -          | 24         | 26         | -            | 1,04          | 0,00         | 0,92          |
| ÇEVRE                        | -        | 13         | 14         | 36         | 11         | -            | 1,18          | 1,27         | 3,27          |
| ELEKTRİK- ELEKTRONİK         | 1        | 51         | 18         | 64         | 51         | 0,02         | 1,00          | 0,35         | 1,25          |
| ENDÜSTRİ                     | -        | 9          | 2          | -          | 13         | -            | 0,69          | 0,15         | 0,00          |
| GIDA                         | -        | 39         | 4          | 7          | 13         | -            | 3,00          | 0,31         | 0,54          |
| HAVACILIK VE UZAY            | -        | 22         | 19         | 63         | 21         | -            | 1,05          | 0,90         | 3,00          |
| İNŞAAT                       | -        | 77         | 20         | 48         | 47         | -            | 1,64          | 0,43         | 1,02          |
| JEOLJİ                       | 1        | 16         | 6          | 21         | 15         | 0,07         | 1,07          | 0,40         | 1,40          |
| KİMYA                        | -        | 22         | 13         | 12         | 20         | -            | 1,10          | 0,65         | 0,60          |
| MADEN                        | -        | 3          | 2          | 8          | 5          | -            | 0,60          | 0,40         | 1,60          |
| MAKİNA                       | -        | 45         | 4          | 35         | 36         | -            | 1,25          | 0,11         | 0,97          |
| METALURJİ ve MALZEME         | -        | 6          | 1          | 22         | 21         | -            | 0,29          | 0,05         | 1,05          |
| MÜHENDİSLİK BİLİMLERİ        | -        | 20         | -          | 7          | 8          | -            | 2,50          | -            | 0,88          |
| PETROL ve DOĞAL GAZ          | -        | 7          | 5          | 13         | 7          | -            | 1,00          | 0,71         | 1,86          |
| DEKANLIK                     | -        | -          | -          | -          | 1          | -            | -             | -            | -             |
| <b>MÜHENDİSLİK FAKÜLTESİ</b> | <b>2</b> | <b>357</b> | <b>108</b> | <b>360</b> | <b>295</b> | <b>0,01</b>  | <b>1,21</b>   | <b>0,37</b>  | <b>1,22</b>   |

UM: ULUSAL MAKALE  
UAM: ULUSLARARASI MAKALE  
UB: ULUSAL BİLDİRİ  
UAB: ULUSLARARASI BİLDİRİ

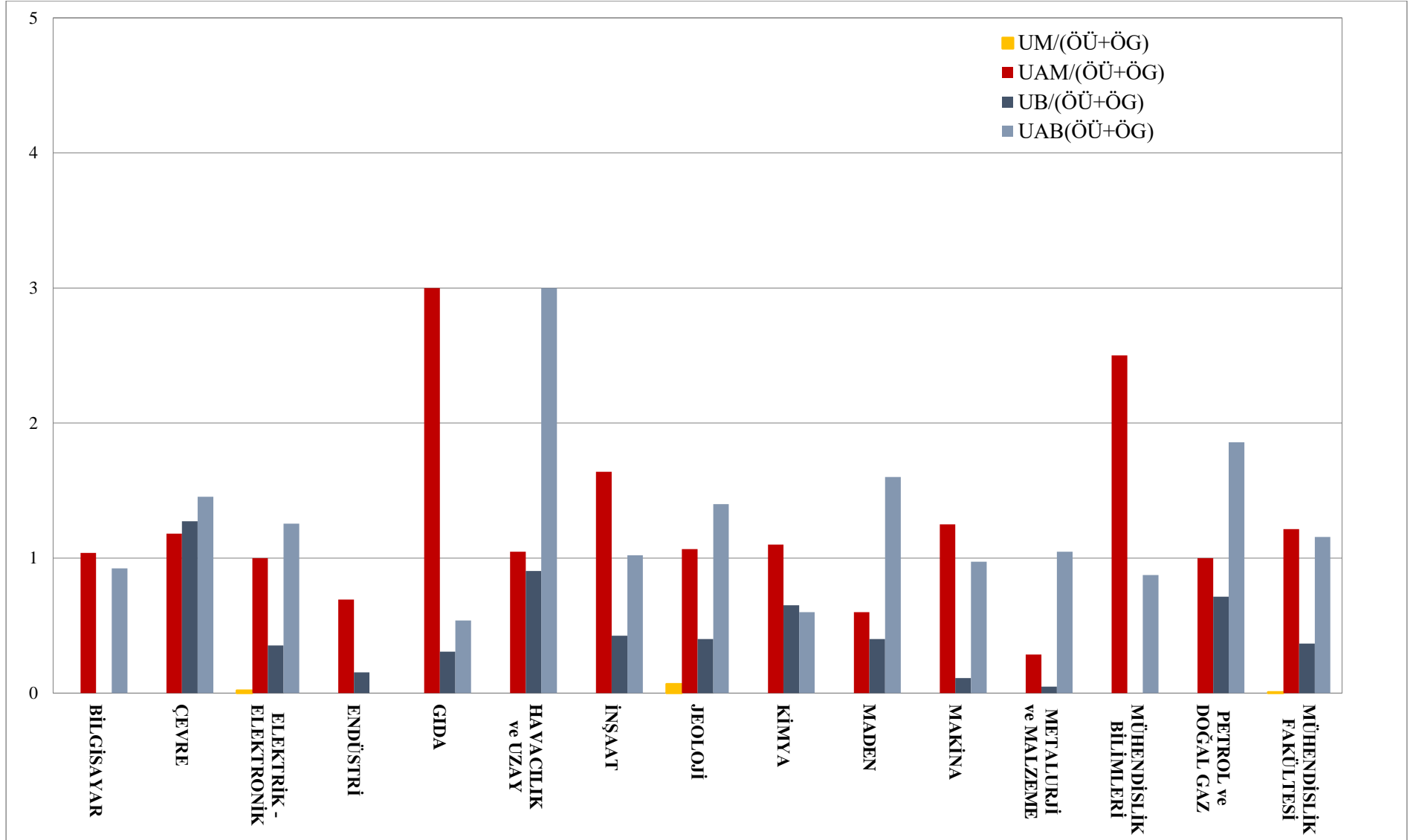

ŞEKİL 3.1 2023 YILI TOPLAM YAYINLAR (YAYIN / ÖĞRETİM ÜYESİ ve GÖREVLİSİ)

**TABLO 3.2 2023 YILI DSİM DIŐI AKTİF PROJELER TOPLAM BÜTÇESİ (TL)**

| Bölümler              | BAP       |                   | TÜBİTAK*   |                   | ULUSLARARASI ARAŐTIRMA PROJELERİ** |                    | TOPLAM     |                    |
|-----------------------|-----------|-------------------|------------|-------------------|------------------------------------|--------------------|------------|--------------------|
|                       | Sayı      | Bütçe             | Sayı       | Bütçe             | Sayı                               | Bütçe              | Sayı       | Bütçe              |
| BİLGİSAYAR            | 3         | 130.695           | 9          | 993.255           | 6                                  | 45.308.371         | 18         | 46.432.321         |
| ÇEVRE                 | 5         | 2.061.106         | 6          | 2.715.964         | 1                                  | 4.889.317          | 12         | 9.666.387          |
| ELEKTRİK - ELEKTRONİK | 4         | 1.829.049         | 17         | 10.286.431        | 2                                  | 5.201.464          | 23         | 17.316.944         |
| ENDÜSTRİ              | -         | -                 | 1          | 97.514            | -                                  | -                  | 1          | 97.514             |
| GIDA                  | 11        | 3.905.205         | 15         | 4.671.887         | 3                                  | 48.244.011         | 29         | 56.821.103         |
| HAVACILIK VE UZAY     | 3         | 256.980           | 2          | 1.593.881         | -                                  | -                  | 5          | 1.850.861          |
| İNŐAAT                | 7         | 1.231.732         | 21         | 4.539.742         | 2                                  | 926.150            | 30         | 6.697.624          |
| JEOLJİ                | 5         | 245.980           | 10         | 1.659.306         | 2                                  | 3.488.924          | 17         | 5.394.210          |
| KİMYA                 | 6         | 2.689.459         | 14         | 3.164.233         | 1                                  | 54.936.150         | 21         | 60.789.842         |
| MADEN                 | 1         | 127.503           | -          | -                 | -                                  | -                  | 1          | 127.503            |
| MAKİNA                | 13        | 5.811.658         | 13         | 1.641.194         | 4                                  | 24.095.178         | 30         | 31.548.030         |
| METALURJİ VE MALZEME  | 9         | 6.235.335         | 16         | 7.496.791         | 2                                  | 10.511.024         | 27         | 24.243.150         |
| MÜHENDİSLİK BİLİMLERİ | 1         | 70.000            | 2          | 398.420           | 1                                  | 2.694.017          | 4          | 3.162.437          |
| PETROL VE DOĞAL GAZ   | -         | -                 | 2          | 169.734           | -                                  | -                  | 2          | 169.734            |
| <b>TOPLAM</b>         | <b>68</b> | <b>24.594.701</b> | <b>128</b> | <b>39.428.352</b> | <b>24</b>                          | <b>200.294.605</b> | <b>220</b> | <b>264.317.660</b> |

\* 2023 yılı aktif TÜBİTAK Proje sayıları ve yıl içerisinde aktarılan ODTÜ Bütçesi

\*\* 2023 yılı aktif proje sayısı ve bu projelerin toplam bütçesi

(AB-MSCA-IF, H2020, Erasmus+ K3, ERC Consolidator Grant, ERC Proof of Concept, KAUST, CRG-5, Eumetsat vb.)

Döviz cinsinden bütçeler 31 Aralık 2023 TCMB döviz efektif satış kuru ile TL'ye dönüőtürülmüőtür.

**TABLO 3.3 2023 YILI DSİM ETKİNLİKLERİ (TL)**

| BÖLÜMLER                    | ARGE KAPSAMINDA OLAN DSİM PROJELERİ |                  | ARGE KAPSAMINDA OLMAYAN DSİM PROJELERİ |                    | DANIŞMANLIK |                   | DENEYLER   |                  | TOPLAM     |                    |
|-----------------------------|-------------------------------------|------------------|--|--------------------|-------------|-------------------|------------|------------------|------------|--------------------|
|                             | SAYI                                | TL               | SAYI                                   | TL                 | SAYI        | TL                | SAYI       | TL               | SAYI       | TL                 |
| BİLGİSAYAR MÜH.             | -                                   | -                | 1                                      | 150.000            | -           | -                 | -          | -                | 1          | 150.000            |
| ÇEVRE MÜH.                  | -                                   | -                | 3                                      | 2.087.133          | 6           | 360.458           | -          | -                | 9          | 2.447.591          |
| ELEKTRİK VE ELEKTRONİK MÜH. | -                                   | -                | -                                      | -                  | 1           | 90.000            | 16         | 1.194.234        | 17         | 1.284.234          |
| ENDÜSTRİ MÜH.               | -                                   | -                | -                                      | -                  | 1           | 65.000            | -          | -                | 1          | 65.000             |
| GIDA MÜH.                   | -                                   | -                | -                                      | -                  | -           | -                 | 2          | 22.513           | 2          | 22.513             |
| HAVACILIK VE UZAY MÜH.      | 1                                   | 1.065.000        | -                                      | -                  | -           | -                 | 2          | 82.000           | 3          | 1.147.000          |
| İNŞAAT MÜH.                 | -                                   | -                | 16                                     | 310.144.743        | 204         | 9.065.514         | 68         | 471.695          | 288        | 319.681.952        |
| JEOLJİ MÜH.                 | -                                   | -                | 6                                      | 2.364.353          | 26          | 3.683.189         | 5          | 77.595           | 37         | 6.125.138          |
| KİMYA MÜH.                  | -                                   | -                | -                                      | -                  | 4           | 348.667           | 172        | 529.049          | 176        | 877.715            |
| MADEN MÜH.                  | -                                   | -                | 7                                      | 2.537.000          | 9           | 1.272.500         | 85         | 758.617          | 101        | 4.568.117          |
| MAKİNA MÜH.                 | -                                   | -                | 1                                      | 1.226.897          | 10          | 604.000           | 15         | 849.917          | 26         | 2.680.814          |
| METALURJİ VE MALZEME MÜH.   | -                                   | -                | -                                      | -                  | 34          | 1.769.110         | 231        | 2.810.655        | 265        | 4.579.765          |
| MÜHENDİSLİK BİLİMLERİ MÜH.  | -                                   | -                | -                                      | -                  | 25          | 216.800           | -          | -                | 25         | 216.800            |
| PETROL VE DOĞAL GAZ MÜH.    | -                                   | -                | 2                                      | 110.000            | 2           | 136.500           | -          | -                | 4          | 246.500            |
| <b>TOPLAM</b>               | <b>1</b>                            | <b>1.065.000</b> | <b>36</b>                              | <b>318.620.127</b> | <b>322</b>  | <b>17.611.738</b> | <b>596</b> | <b>6.796.274</b> | <b>955</b> | <b>344.093.138</b> |

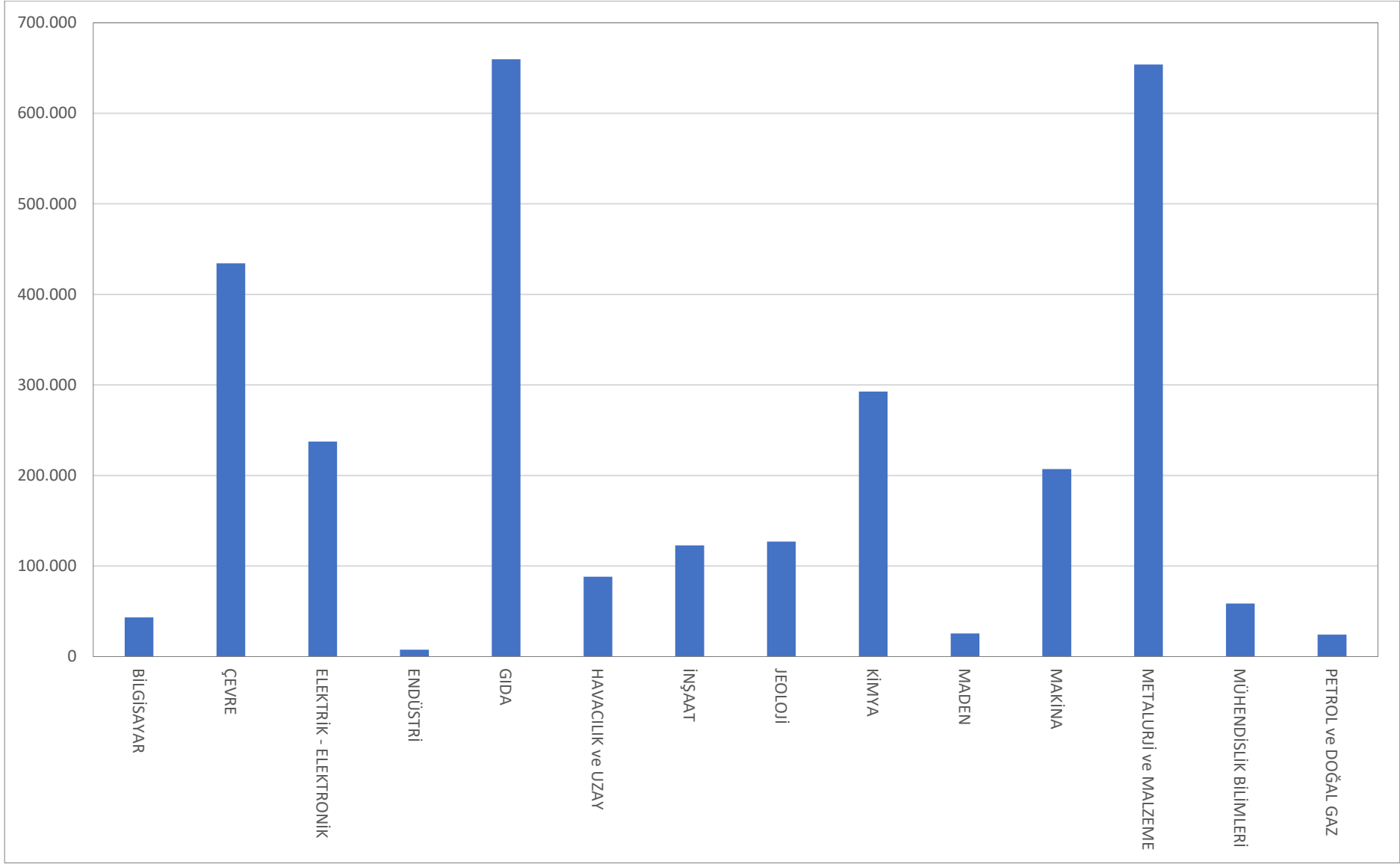

**ŞEKİL 3.2 2023 YILI ÖĞRETİM ÜYESİ VE GÖREVLİSİ BAŞINA DSİM DIŞI AKTİF ULUSAL PROJE DESTEĞİ (TL)**

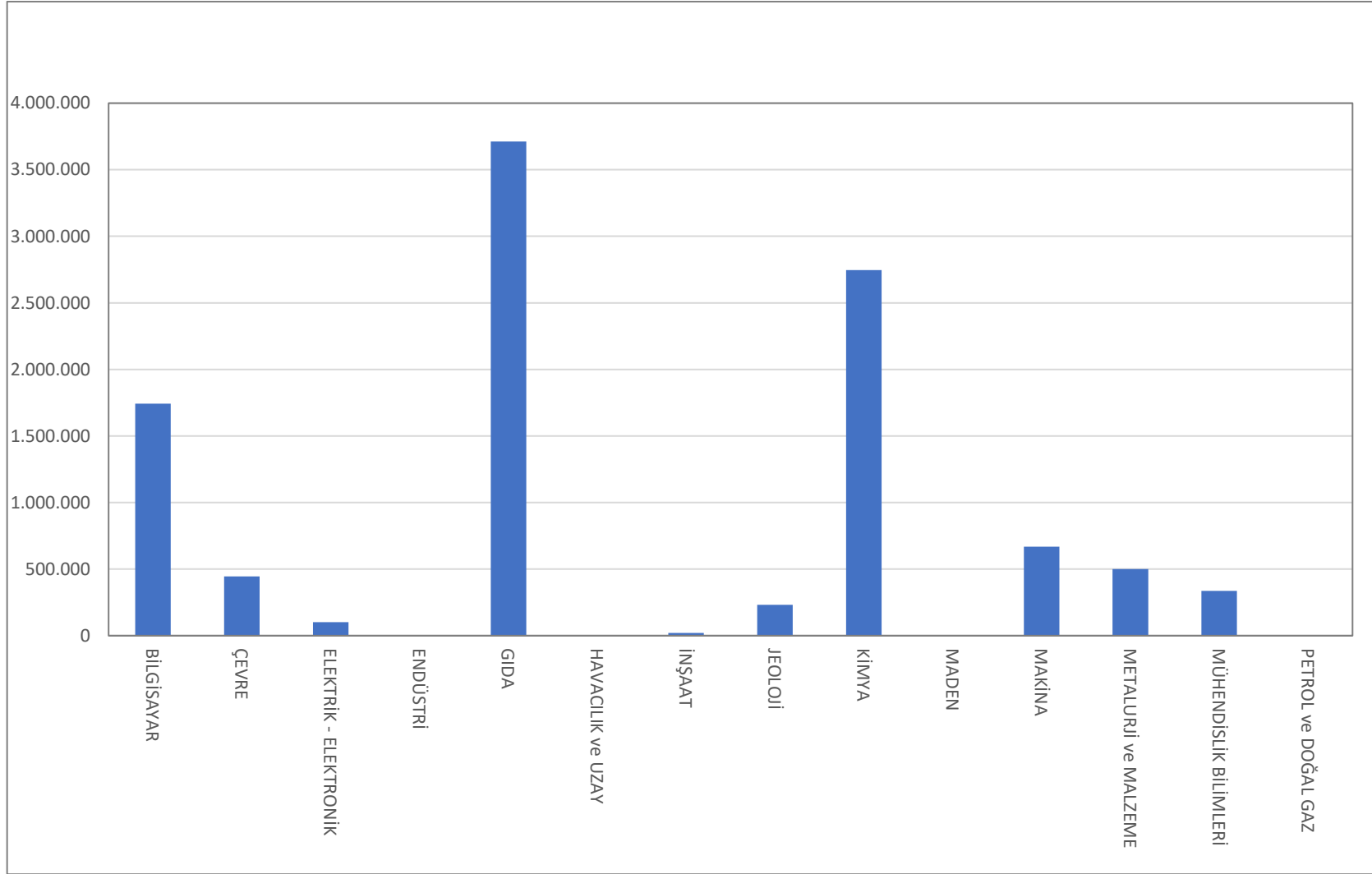

**ŞEKİL 3.3 2023 YILI ÖĞRETİM ÜYESİ VE GÖREVLİSİ BAŞINA DSİM DIŞI AKTİF ULUSLARARASI PROJE DESTEĞİ (TL)**



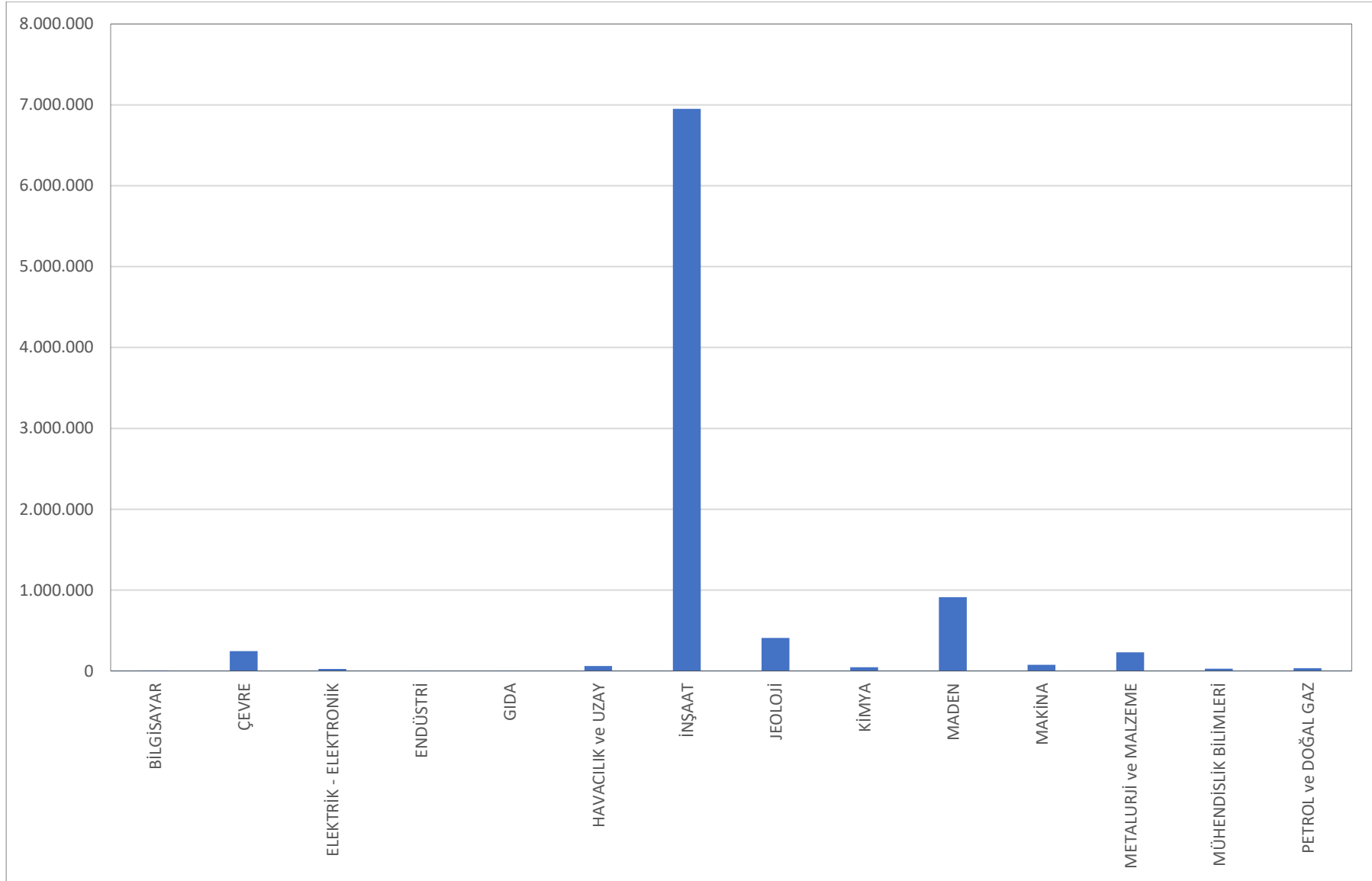

**ŞEKİL 3.4 2023 YILI ÖĞRETİM ÜYESİ VE ÖĞRETİM GÖREVLİSİ BAŞINA DSİM GELİRLERİ (TL)**

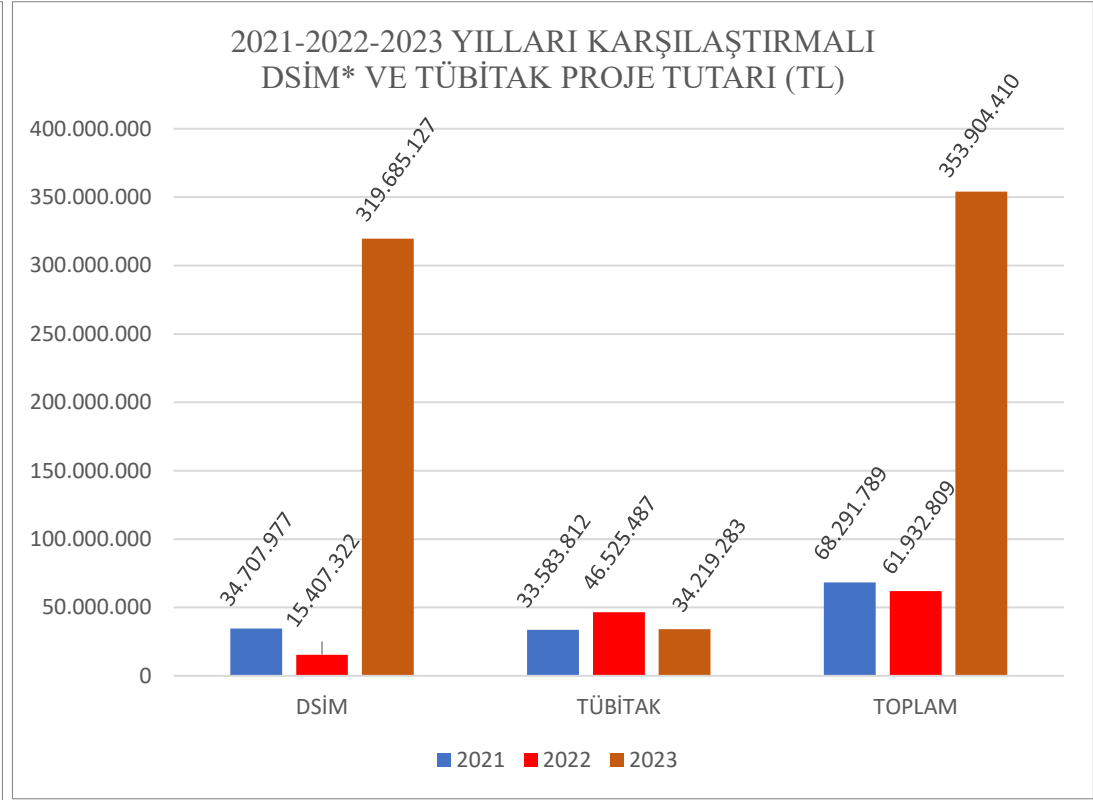
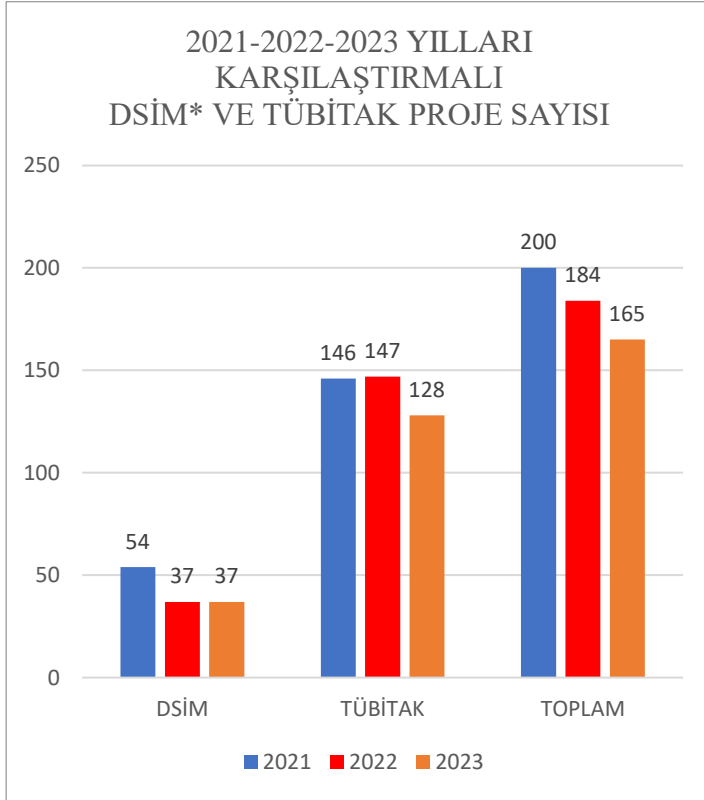

\*Danışmanlıklar ve Deneyler dahil değildir.

**ŞEKİL 3.5 2021-2022-2023 YILLARI KARŞILAŞTIRMALI DSİM VE TÜBİTAK PROJE SAYILARI VE TUTARLARI**

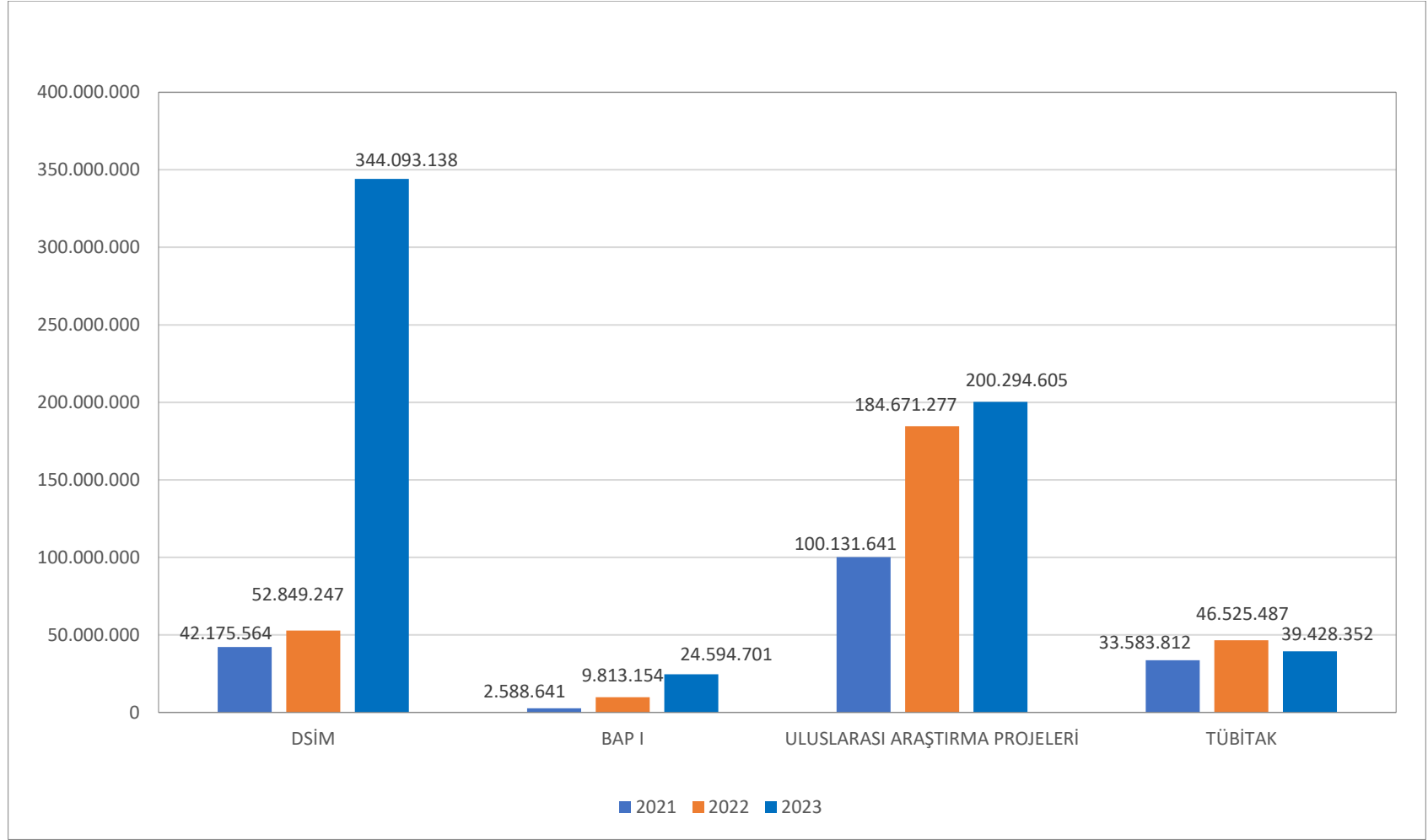

**ŞEKİL 3.6 2021, 2022 ve 2023 YILLARI PROJE ETKİNLİKLERİ KARŞILAŞTIRMASI (TL)**  
**(Uluslararası araştırma projelerinde toplam bütçe verilmiştir.)**

**TABLO 3.4 2023 YILI ODTÜ MÜHENDİSLİK FAKÜLTESİ ÖĞRETİM ÜYELERİNİN  
TEKNOKENT ŞİRKETLERİNDE DANIŞMANLIK SAYILARI**

| <b>ODTÜ - TEKNOKENT DANIŞMANLIK SAYILARI</b> |             |             |             |
|--|-------------|-------------|-------------|
| <b>BÖLÜM</b>                                 | <b>2021</b> | <b>2022</b> | <b>2023</b> |
| BİLGİSAYAR MÜHENDİSLİĞİ                      | 28          | 38          | 48          |
| ELEKTRİK- ELEKTRONİK MÜHENDİSLİĞİ            | 18          | 32          | 28          |
| İNŞAAT MÜHENDİSLİĞİ                          | 8           | 6           | 14          |
| ENDÜSTRİ MÜHENDİSLİĞİ                        | 4           | 3           | 8           |
| HAVACILIK VE UZAY MÜHENDİSLİĞİ               | 8           | 4           | 8           |
| JEOLJİ MÜHENDİSLİĞİ                          | -           | 1           | -           |
| MAKİNA MÜHENDİSLİĞİ                          | 16          | 17          | 19          |
| ÇEVRE MÜHENDİSLİĞİ                           | 3           | 1           | 1           |
| KİMYA MÜHENDİSLİĞİ                           | -           | 7           | 11          |
| MADEN MÜHENDİSLİĞİ                           | -           | -           | -           |
| GIDA MÜHENDİSLİĞİ                            | -           | -           | -           |
| METALURJİ VE MALZEME MÜHENDİSLİĞİ            | 7           | 6           | 8           |
| MÜHENDİSLİK BİLİMLERİ                        | -           | -           | -           |
| PETROL VE DOĞAL GAZ MÜHENDİSLİĞİ             | -           | 1           | 1           |
| <b>TOPLAM</b>                                | <b>92</b>   | <b>116</b>  | <b>146</b>  |

#### 4. FAKÜLTE BÜTÇESİ

Fakültemizin 2023 mali yılı gelirlerinin, harcama kalemleri itibariyle özeti ve 2022 yılı ile karşılaştırılması Tablo 4.1’de ve 2021-2022-2023 yılları Fakültemiz toplam bütçesinin karşılaştırılması Şekil 4.1’de verilmiştir. 2023 yılı Fakülte gelirlerinin bölümlere göre dağılımı Tablo 4.2’de verilmiştir. Bölümlerimizin Özel Bütçe Gelirleri bölümlerin payları oranlarında dağıtılmıştır. Fakültemiz öğretim elemanları için 2023 yılında, TÜBİTAK Dekanlık Payı/Özel Bütçe/DSİM Yolluk Bütçesinden toplam **758.529 TL** tutarında seyahat harcaması yapılmış ve bu bağlamda öğretim elemanlarımızın **45** yurt dışı, **44** yurt içi seyahati desteklenmiştir. Seyahatlerin ve harcama miktarlarının Bölümlerimize göre dağılımı Tablo 4.3’de verilmiştir.

**ODTÜ MÜHENDİSLİK FAKÜLTESİ**  
**TABLO 4.1 2023 YILI GELİRLERİ ÖZETİ (TL)**  
**(2022 KARŞILAŞTIRMALI)**

| <b>ÖDENEK TÜRÜ</b>                      | <b>2022 ÖDENEK</b> | <b>2023 ÖDENEK</b> | <b>AÇIKLAMALAR</b>   |
|---|--------------------|--------------------|--|
| <b>03.3</b>                             | 173.000            | 357.000            | Yolluklar (Özel Bütçe)   |
| <b>03.7</b>                             | 80.000             | 165.000            | Hizmet Alımları, Bakım onarım                                      |
| <b>03.2</b>                             | 500.000            | 1.059.000          | Tüketim Malları ve Malzeme Alımları                                |
| <b>PERFORMANS BÜTÇESİ</b>               | -                  | -                  | Tüketim Malları ve Malzeme Alımları                                |
| <b>DSİM</b>                             | 52.849.247         | 344.093.138        | DSİM Toplamı (Bölüm Payı, Fakülte Payı, Deney, Danışmanlık, Proje) |
| <b>BAP</b>                              | 9.813.154          | 24.594.701         | Bilimsel Araştırma Projeleri (BAP)                                 |
| <b>UDAP</b>                             | 1.234.600          | -                  | Ulusal Deprem Araştırma Programı                                   |
| <b>TÜBİTAK</b>                          | 46.525.487         | 39.428.352         | Araştırma Projeleri  |
| <b>ULUSLARARASI ARAŞTIRMA PROJELERİ</b> | 184.671.277        | 200.294.605        | Toplam bütçe verilmiştir   |
| <b>MÜHENDİSLİK FAKÜLTESİ TOPLAM</b>     | <b>295.846.765</b> | <b>609.991.797</b> |  |

**ŞEKİL 4.1 ODTÜ MÜHENDİSLİK FAKÜLTESİ  
2021, 2022 ve 2023 YILLARI BÜTÇELERİNİN KARŞILAŞTIRILMASI**

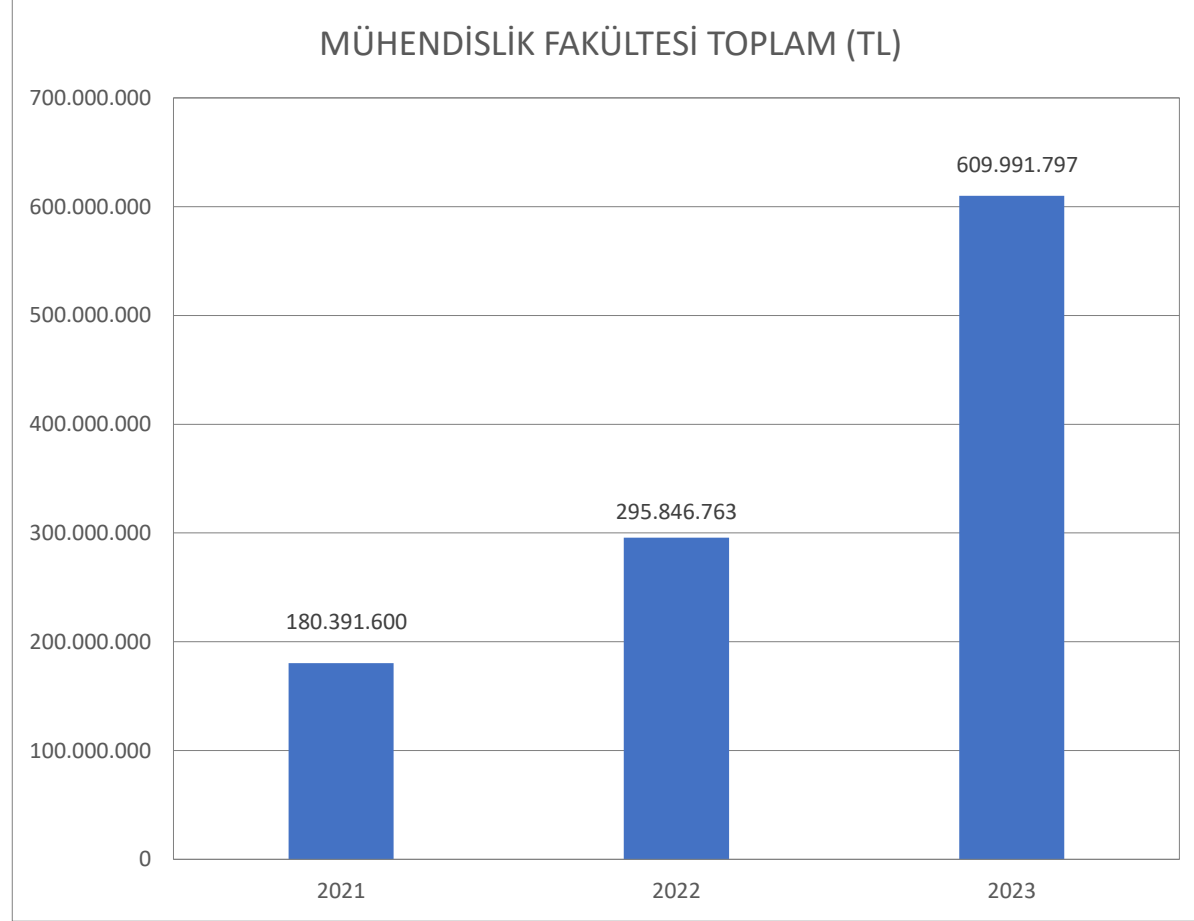

**TABLO 4.2 2023 YILI FAKÜLTE GELİRLERİNİN BÖLÜMLERE GÖRE DAĞILIMI**

| BÖLÜM                        | ÖZEL BÜTÇE     |                |                  | DSİM ETKİNLİKLERİ  |                       |                  | DSİM DIŞI ETKİNLİKLER |                   |          |                    | GENEL TOPLAM       |
|------------------------------|----------------|----------------|------------------|--------------------|-----------------------|------------------|-----------------------|-------------------|----------|--------------------|--------------------|
|                              | 03.3           | 03.7           | 03.2             | DSİM* Projeleri    | Danışmanlık Projeleri | Deneyler         | BAP                   | TÜBİTAK Projeleri | UDAP     | Diğer Projeler     |                    |
|                              |                |                |                  | TL                 | TL                    | TL               | TL                    | TL                | TL       | TL                 |                    |
| BİLGİSAYAR                   | -              | -              | 56.445           | 150.000            | -                     | -                | 130.695               | 993.255           | -        | 45.308.371         | 46.638.766         |
| ÇEVRE                        | -              | -              | 38.654           | 2.087.133          | 360.458               | -                | 2.061.106             | 2.715.964         | -        | 4.889.317          | 12.152.632         |
| ELEKTRİK VE ELEKTRONİK       | -              | -              | 155.461          | -                  | 90.000                | 1.194.234        | 1.829.049             | 10.286.431        | -        | 5.201.464          | 18.756.639         |
| ENDÜSTRİ                     | -              | -              | 42.254           | -                  | 65.000                | -                | -                     | 97.514            | -        | -                  | 204.768            |
| GIDA                         | -              | -              | 40.242           | -                  | -                     | 22.513           | 3.905.205             | 4.671.887         | -        | 48.244.011         | 56.883.858         |
| HAVACILIK VE UZAY            | -              | -              | 58.245           | 1.065.000          | -                     | 82.000           | 256.980               | 1.593.881         | -        | -                  | 3.056.106          |
| İNŞAAT                       | -              | -              | 158.850          | 310.144.743        | 9.065.514             | 471.695          | 1.231.732             | 4.539.742         | -        | 926.150            | 326.538.426        |
| JEOLOJİ                      | -              | -              | 44.478           | 2.364.353          | 3.683.189             | 77.595           | 245.980               | 1.659.306         | -        | 3.488.924          | 11.563.825         |
| KİMYA                        | -              | -              | 74.130           | -                  | 348.667               | 529.049          | 2.689.459             | 3.164.233         | -        | 54.936.150         | 61.741.688         |
| MADEN                        | -              | -              | 41.301           | 2.537.000          | 1.272.500             | 758.617          | 127.503               | 0                 | -        | 0                  | 4.736.921          |
| MAKİNA                       | -              | -              | 157.791          | 1.226.897          | 604.000               | 849.917          | 5.811.658             | 1.641.194         | -        | 24.095.178         | 34.386.635         |
| METALURJİ VE MALZEME         | -              | -              | 103.464          | -                  | 1.769.110             | 2.810.655        | 6.235.335             | 7.496.791         | -        | 10.511.024         | 28.926.379         |
| MÜHENDİSLİK BİLİMLERİ        | -              | -              | 27.534           | -                  | 216.800               | -                | 70.000                | 398.420           | -        | 2.694.017          | 3.406.771          |
| PETROL VE DOĞAL GAZ          | -              | -              | 34.947           | 110.000            | 136.500               | -                | -                     | 169.734           | -        | -                  | 451.181            |
| DEKANLIK                     | 357.000        | 165.000        | 25.204           | -                  | -                     | -                | -                     | -                 | -        | -                  | 547.204            |
| <b>MÜHENDİSLİK FAKÜLTESİ</b> | <b>357.000</b> | <b>165.000</b> | <b>1.059.000</b> | <b>319.685.127</b> | <b>17.611.738</b>     | <b>6.796.274</b> | <b>24.594.701</b>     | <b>39.428.352</b> | <b>0</b> | <b>200.294.605</b> | <b>609.991.797</b> |

\*Ar-Ge kapsamında olan ve olmayan tüm DSİM Projeleri



**TABLO 4.3 2023 YILI YURT DIŐI VE YURT İÇİ SEYAHAT GİDERLERİ (TL)**

| BÖLÜMLER              | YURT DIŐI      |                   |                |                       | YURT İÇİ       |                   |               |                       |
|-----------------------|----------------|-------------------|----------------|-----------------------|----------------|-------------------|---------------|-----------------------|
|                       | Seyahat Sayısı | Seyahat Gideri TL |                |                       | Seyahat Sayısı | Seyahat Gideri TL |               |                       |
|                       |                | DSİM              | Özel Bütçe     | TÜBİTAK DEKANLIK PAYI |                | DSİM              | Özel Bütçe    | TÜBİTAK DEKANLIK PAYI |
| BİLGİSAYAR            | 2              | 15.000            | 11.536         |                       | -              | -                 | -             | -                     |
| ÇEVRE                 | 4              | 18.349            | 20.000         | 0                     | 7              | 14.818            | -             | -                     |
| ELEKTRİK - ELEKTRONİK | 8              | 27.200            | 46.000         | 1.500                 | 3              | 4.730             | -             | -                     |
| ENDÜSTRİ              | -              | -                 | -              | -                     | 5              | 9.888             | -             | -                     |
| GIDA                  | -              | -                 | -              | -                     | -              | -                 | -             | -                     |
| HAVACILIK VE UZAY     | 5              | 33.833            | 20.000         | -                     | -              | -                 | -             | -                     |
| İNŐAAT                | 6              | 7500              | 47.500         | -                     | 14             | 8,272             | 16.984        | -                     |
| JEOLJİ                | 2              | 0                 | 17.500         | -                     | 3              | 2.636             | 1.218         | -                     |
| KİMYA                 | 5              | 146.934           | 29.000         | -                     | 3              | 4.200             | 2.824         | -                     |
| MADEN                 | 2              | 22.700            |                | -                     | 3              | 1.249             | 0             | -                     |
| MAKİNA                | 6              | 99.921            | 52.700         | -                     | 1              | 0                 | 3.039         | -                     |
| METALURJİ VE MALZEME  | 3              | 0                 | 36.900         | -                     | 2              | 5.200             | -             | -                     |
| MÜHENDİSLİK BİLİMLERİ | 1              | 7.500             | -              | -                     | 2              | -                 | 2.348         | -                     |
| PETROL VE DOĞAL GAZ   | 1              | -0                | 15.000         | 8.519                 | 1              | 4.295             | -             | -                     |
| <b>TOPLAM</b>         | <b>45</b>      | <b>378.937</b>    | <b>296.136</b> | <b>10.019</b>         | <b>44</b>      | <b>47.024</b>     | <b>26.413</b> | <b>-</b>              |

